Sessionsheft
KG “Blau-Weiß“
Sinnersdorf 1987 e.V.

2024/2025

RheinEnergie

Voller Energie in die fünfte Jahreszeit.

Köln und die ganze Region feiern gemeinsam Karneval. Die RheinEnergie ist dabei und wünscht allen Jecken eine gute Zeit.

FASTELOVEND
WENN DRÄUM WIDDER BLÖHE

RheinEnergie.
Die Energie einer ganzen Region.

Zusammen jeck.

Wir unterstützen die Karnevalsvereine
und das Brauchtum in unserer Region.

ksk-koeln.de

Weil’s um mehr als Geld geht.

Kreissparkasse
Köln

Björns

Wochenmärkte

Donnerstag Hürth

Freitag Frechen

Samstag Sinnersdorf

E-Mail. bjoern@bjoerns-schokolade.de

Grußwort des 1. Vorsitzenden

Liebe Sinnersdorferinnen und liebe Sinnersdorfer,
Liebe Freunde der KG „Blau-Weiß“,

herzlich Willkommen zu einer weiteren fröhlichen und bunten Session in Sinnersdorf. Auch wenn wir in diesem Jahr auf ein Dreigestirn in Sinnersdorf verzichten müssen, lassen wir uns die Vorfreude auf die kommende Session nicht nehmen.

In dieser besonderen Zeit möchten wir einen Moment innehalten, um unseres Ehrenpräsidenten Klaus Meid zu gedenken, der uns in diesem Jahr leider unverhofft und viel zu früh verlassen hat. Er war der Gründer unseres Vereins, hat den Grundstein für unser Vereinsheim gelegt, hatte viele Jahre die Leitung unseres Tanzkorps inne und war ein engagierter Referent für das Tanzsportwesen. Unter seiner Führung konnte unser Verein wachsen und gedeihen. Sein unermüdlicher Einsatz und seine Leidenschaft für den Karneval und insbesondere für unseren Verein werden uns immer in Erinnerung bleiben.

In diesem Jahr möchte ich mich im Namen der KG „Blau-Weiß“ bei allen Spendern bedanken, die das Projekt der IG Sinnersdorf zur Anschaffung einer eigenen Bühne für Sinnersdorf unterstützt haben. Mit ihrer Unterstützung konnte eine langfristige Planungssicherheit und Kostenreduzierung für künftige Veranstaltungen realisiert werden, die allen Sinnersdorfer Vereinen zugutekommt.

Ein herzliches Dankeschön gilt auch unseren neuen Sponsoren sowie den langjährigen Unterstützern unseres Vereins. Ihr seid eine wichtige Stütze und Teil unserer Gemeinschaft, und dafür sind wir Euch sehr dankbar!
Wir freuen uns auf die kommende Session und laden Sie ein, unsere Veranstaltungen zu besuchen. Freuen Sie sich auf bunte Veranstaltungen und tolle Programme, die wir für Sie zusammengestellt haben!

Lassen Sie uns alle gemeinsam mit viel Spaß an der Freud den Karneval mit all seinen Facetten feiern. Ich wünsche allen Karnevalsjecken eine bunte und gesellige Session.
3 mal „Blau-Weiß“ und „Sinnersdorf Alaaf“

Ihr

Erik Kuckuck

Erik Kuckuck
1.Vorsitzender

PURE VAN

WOHNMOBIL-VERLEIH & VAN AUSBAU

Tel: +49 151 1169 0680 Philipp Spade
Tel: +49 177 688 1660 Stefan Schwarz

www.purevan.de
info@purevan.de

PureVan Gbr · Spade & Schwarz
Godesberger Str. 18
53842 Troisdorf

Grußwort des 2. Vorsitzenden

Liebe Karnevalsfreunde, liebe Sinnersdorferinnen und Sinnersdorfer,

es ist mir eine große Freude, in meinem ersten Jahr als 2. Vorsitzender dieser bunten Gemeinschaft zu stehen und ein paar Worte an euch richten zu dürfen.

Die Karnevalssession steht vor der Tür und ich freue mich darauf, gemeinsam mit euch unvergessliche Momente zu erleben.
Karneval ist mehr als nur eine Zeit des Feierns; es ist eine Zeit der Zusammenkunft, des Lachens und der bunten Freude. In den kommenden Wochen werden wir die Straßen von Sinnersdorf mit blau-weißen Kostümen füllen, fröhliche Lieder singen und die Traditionen unseres Karnevals lebendig halten. Lasst uns diese Zeit nutzen, um Freundschaften zu vertiefen, neue Bekanntschaften zu schließen und das Miteinander zu feiern.

Ich möchte mich bei allen bedanken die sich für unseren Verein engagieren und dazu beitragen, dass jede Session ein voller Erfolg wird. Euer Einsatz und eure Leidenschaft sind es, die unseren Karneval so besonders machen.

Lasst uns gemeinsam anpacken, kreativ sein und dafür sorgen, dass diese Session unvergesslich wird! Ich freue mich auf viele fröhliche Stunden mit euch allen.

3 mal „Blau-Weiß“ und „Sinnersdorf Alaaf“

Ihr

Philipp Spade
2. Vorsitzender

BEI UNS WERDET IHR JECK!
GONGOLL
DER RIESIGE
KARNEVALS-
STORE
IN DORMAGEN!
NEUE ADRESSE:
LÜBECKER STR.15
GONGOLL
Freizeit-Fachmärkte
Ab sofort am neuen Standort!
LÜBECKER STR. 15
41540 Dormagen
Tramp+Camp GmbH
Bergiusstr. 6, 41540 Dormagen
Ladengeschäft: Lübecker Str. 15
Öffnungszeiten:
Mo-Fr: 9.00 - 18.30 Uhr
Sa: 9.00 - 16.00 Uhr
Telefon: 02133-26040
E-Mail: info@gongoll.com
GONGOLL.COM

Grußwort des Ortsvorstehers

Liebe Sinnersdorfer,
liebe Gäste,
liebe „Blau-Weiß-Familie“.

Es ist wieder soweit, die Karnevalssession 2024/25 steht mit der Sinnersdorfer Kirmes am vierten Sonntag im Oktober und somit kurz vor dem Elften im Elften wieder bevor.

Die „Blau-Weißen“ feierten in diesem Jahr ihr neuntes Oktoberfest.
Dies wurde das erste Mal als Zeltveranstaltung ausgerichtet und war ein gelungenes Fest, das aus dem Sinnersdorfer Festkalender nicht mehr wegzudenken ist.
Viele Sinnersdorfer feierten im Oktoberfest-Outfit am Vereinsheim am Randkanal.

Die Kinder, die Jugendlichen und die jungen Erwachsenen der KG „Blau-Weiß“ trainieren mit viel Phantasie und Leidenschaft ihre Show- und Gardetänze, um ihrem treuen Publikum jedes Jahr etwas Neues bieten zu können.
Für dieses Engagement möchte ich mich bei den Aktiven, aber besonders auch bei den vielen Trainerinnen und Betreuerinnen herzlich bedanken. In der KG „Blau-Weiß“ wird eine hervorragende und für Sinnersdorf wichtige Jugendarbeit geleistet.
Die Pänz sin von de Stroß und gehen einer sinnvollen Freizeitbeschäftigung nach.

Beim Vorstand, mit seinem rührigen Präsidenten Erik Kuckuck, und bei allen Mitgliedern bedanke ich mich für die geleistete Arbeit und wünsche, dass die weiteren Ideen und Pläne für die nächste Zeit erfolgreich in die Tat umgesetzt werden können.

Mit einem dreifachen „Blau-Weiß“.
Ihr

J. Klaes

Josef Klaes
Ortsvorsteher

nuno
Guten Morgen
Barbarossaplatz!
Barbarossaplatz 4a
50674 Köln · Germany
+49 221 921 5200
mail@nunohotel.com
www.nunohotel.com
Nuno Hotel Köln

Grußwort des Bürgermeisters

Das rheinische Brauchtum genießt eine hohe Anziehungskraft – auch weit über das Rheinland hinaus.

Bei der KG „Blau-Weiß“ Sinnersdorf 1987 e.V. galt dies beim neunten Oktoberfest sogar in besonderer Weise: Gäste aus der spanischen Metropole Barcelona, die eigentlich zum Münchener Oktoberfest reisen wollten, kamen lieber an den Sinnersdorfer Randkanal, um dort fröhlich mitzufeiern. Diese erstaunliche Begebenheit zeigt, wie die KG „Blau-Weiß“ mit ihrem Präsidenten Erik Kuckuck aufgestellt ist: Jeder Gast ist hier herzlich willkommen und wird zügig integriert. Dies trifft nicht nur auf die zahlreichen Veranstaltungen während der Session zu – etwa „Viva la Wiever“ oder den erfolgreichen Kinderkarneval.

Vielmehr sind die Ehrenamtlichen in der KG auch außerhalb der närrischen Zeit aktiv und veranstalten unter anderem das Sommerfest und das eben erwähnte Oktoberfest. Damit tragen sie zu einem bunten Vereinsleben in Sinnersdorf bei.

Immer mit dabei sind die eigenen Kräfte: Ob die Kinder und Jugendlichen im großen Tanzcorps, die Musikerinnen und Musiker im Musikzug sowie bei den Flexible Tones oder die Tänzer der „Men in Black“ – alle sind mit viel Einsatz und Begeisterung für die KG „Blau-Weiß“ unterwegs.

Ich wünsche den Mitgliedern, Freundinnen und Freunden sowie allen Gästen aus Nah und Fern der KG „Blau-Weiß“ viel Spaß an d’r Freud in dieser besonders langen Session!
Mit drei Mal „Blau-Weiß“ grüßt

Ihr

Frank Keppeler

Frank Keppeler
Bürgermeister

Mit Hintzen FESTE feiern!

Hintzen
KOSTÜME & UNIFORMEN
Seit 1884

Hindenburgstr. 49 • 41352 Korschenbroich
Tel.: +49 (0)2161-64679
Internet: www.hintzen-kg.de
Mail: uniformen@hintzen-kg.de

BLUMEN
van Doorne
EINE IDEE MEHR.

Dat es ene gode Lade ...
... för Strüüßcher, Blome un bunte Idee ...

Roel van Doorne | Venloer Str.87 | 50259 Pulheim | 02238 84 12 68 | www.Blumen-van-Doorne.de | info@blumen-van-doorne.de
Öffnungszeiten: Mo - Fr 9.00 - 18.30 Uhr | Sa 9.00 - 16.00 Uhr | So + Feiertage nach Anlass

DIE BÄCKEREI VOOSEN
WÜNSCHT ALLEN EINWOHNERN
VON SINNERSDORF EINE SCHÖNE UND
ERFOLGREICHE KARNEVALSSESSION!
DIE BÄCKEREI MIT HERZ

Ein Tanzkorps will gut gekleidet sein!

Alle unsere 60 Tänzerinnen mit allen Utensilien wie Schuhe, Body, Strumpfhose etc. einheitlich auszustatten, bedeutete immer ganz schön viel Aufwand für unser Betreuerteam.

In diesem Jahr hat unser Betreuerteam einen wunderbaren Fund gemacht: Olli mit seinem Tanz-Taxi aus Junkersdorf.

Mit Olli haben wir ab sofort einen zuverlässigen, lokalen und vor allem sehr sympathischen Partner an unserer Seite, der jegliches Kostüm-Zubehör zur Verfügung stellt, damit unser großes Tanzkorps bis Karneval auf der Bühne gut dasteht.

Am 1. Juli war Olli mitsamt seinem Zubehör bei uns im Vereinsheim und hat nach und nach unsere Tänzerinnen mit seinen Artikeln versorgt. Der Tag verlief reibungslos, dem Ansturm unserer Eltern war Olli gut gewachsen und super vorbereitet. Die Mädels sind nun wieder startklar und freuen sich auf die neue Session.

An dieser Stelle noch einmal ein großes Dankeschön an unseren Olli – unkompliziert, freundlich und absolut flexibel.

Wir können ihn nur wärmstens weiterempfehlen.

Jenny Lange

Mer fiere zesamme, mer halde zesamme

Zusammen für Sinnersdorf!

Die politische Mitte stärken. Mitmachen, Mitglied werden!

AUF EINE FRÖHLICHE SESSION 2024/25

Ihre Ansprechpartner:

- Mark Kuijpers, Ratsmitglied
- Dirk Lüpschen, Ratsmitglied
- Anita Schüler, Ratsmitglied
- Josef Klaes, Ortsvorsteher

Wir freuen uns, eine Tanzgruppe anzukündigen!

Wie wir heißen? Das entscheidet Ihr!
Aus vielen unserer alten Tänzerinnen, engagierten Betreuerinnen, Trainerinnen, Eltern und ganz neuen Gesichtern haben wir ein neues Team zusammengestellt. Wir sind bereit, für Euch auf der Bühne zu glänzen.
Wir sind die Neuen: Teresa Boden, Mareen Koch, Anna Bröse, Jenny Lange, Larissa Lemacher, Bianca Rieboldt, Janine Henk, Ann-Katrin Schumacher, Anna-Lena Domröse, Bianca Wutke, Christina Müller, Kristina Jakob, Kerstin Klähr und Melli Jendrzewski.
Seit März treffen wir uns wöchentlich, machen gemeinsam Sport und tanzen. Der Tanz steht schon – das Kostüm auch. (An dieser Stelle ein großer Dank an Teresa, Anna und Mareen, die unseren Tanz gemacht haben) Eigentlich eine richtig schöne komplette neue Gruppe – nur eins fehlt! Unsere Gruppe hat noch keinen Namen… Und dafür brauchen wir eure Hilfe!
Bitte scannt diesen QR-Code und stimmt bis zum 31.12.2024 ab.
Wie sollen wir heißen?

- Randkanalperlen
- Funkelperlen
- Puffbrause (Sekt auf Kölsch)
- WIBs – Wiever in Bunt
- Mache einen eigenen Vorschlag

Wir freuen uns auf Eure Unterstützung und als Dank seht ihr unseren ersten Auftritt am 01. Februar 2025 live on Stage auf unserem „Viva la Wiever“!

Agentur Aydin Zeyrek

Deutsche Post/Postbank Filiale und Reisebüro

Aydin Zeyrek

Geschäftsinhaber

agenturaydinzeyrek@gmail.com

+49 173 612 7546

Venloer Str. 139 I 50259 Pulheim

Italienisches Eis-Café

„La Luna"

Wir freuen uns auf Ihren Besuch

Rathausstraße 3 • 50259 Pulheim

Telefon (0 22 38) 8 18 45

MILA & MALLA

DER GUTE LAUNE GEMISCHTWARENLADEN

- personalisierte Geschenke
- Home Accessoires
- Schultüten
- Kleidung

- Rice
- Greengate
- Design Letters
- Sterntaler
- Bloomingville
- Lässig
- Tonies
- Gluckigluck
- Minikane

MONTAG-FREITAG
10.00-13.00 & 15.00-18.00

SAMSTAG
10.00-14.00

Mila & Malla
Atelier & Concept Store
Hauptstraße 68
50259 Pulheim-Stommeln

mila.and.malla
02238/9417540

milaandmalla@gmail.com
milaandmalla.etsy.com

Mila & Malla, das sind wir, Emilia & Manuel, zweifache Eltern und wir lieben was wir tun, denn Kreativität war schon immer unsere Leidenschaft. In unserem Atelier zaubern wir einzigartige Produkte ganz nach deinen Wünschen. Unser Laden macht dein Leben einfach bunter.

Dieners Reiseservice
Travel Agency

Dieners Reiseservice
Hauptstr.53
50259 Pulheim (Stommeln)
dienersreisen@gmx.de
Tel.: +49 (0) 2238 / 2030

Das sind unsere Neuen!

... bei den Minis

Hallo, mein Name ist Emily Herzberger und ich bin 3 Jahre alt.

Ich wohne in Sinnersdorf und gehe in den Kindergarten „Rappelkiste“.

Musik hören, singen und tanzen gehören zu meinen Lieblingsbeschäftigungen. Außerdem verbringe ich gerne Zeit mit meiner Familie und spiele sehr gerne mit meiner Schwester Lina, die auch bei „Blau-Weiß“ tanzt.

Eure Emily

Hallo, ich heiße Karla und bin 3 Jahre alt. Mit meinen Eltern, meinen beiden Geschwistern Julian und Elisa, unserer Katze Mia und unseren Kaninchen Emmi und Luca lebe ich in Sinnersdorf.

Schon als Baby habe ich die Tänze der Tanzmariechen bewundert und durfte oft mit meiner Schwester Elisa oder meiner Tante Katja ganz vorne mit dabei sein. Zu Hause führe ich meinen Eltern liebend gerne Tänze vor. Dieses Jahr habe ich sogar im Urlaub auf einer Bühne in Italien einen Tanzmariechentanz aufgeführt.

Ich freue mich so sehr, heute selber bei den Minis von „Blau-Weiß“ tanzen zu dürfen und bin stolz darauf, ein eigenes Tanzmariechen-Outfit zu haben.

Eure Karla

Hallo, ich bin Ella und bin 3 Jahre alt und gehe in den Kindergarten.

Ich habe dieses Jahr hier angefangen zu tanzen und das Training macht mir viel Spaß.

Ich freue mich immer auf die Trainingstage und die Auftritte.

Meine große Schwester tanzt auch mit mir in der Gruppe. Ich finde es schön, dass wir ein gemeinsames Hobby haben. Außerdem gehe ich gerne zum Schwimmen und spiele gerne.

Eure Ella

Hallo, ich bin Amira Schmidt und bin 3 Jahre alt.

Seit August 2024 gehe ich in den Kindergarten „Rappelkiste“ und im März habe ich bei den Minis angefangen.

Das Tanzen macht mir viel Spaß. Beim Training ist die Lust, das ganze Training mitzumachen, nicht immer da, aber bei den Auftritten bin ich nicht zu stoppen.

Wenn mich nicht eines der Kinder an die Hand nimmt, bleib ich auch einfach auf der Bühne.

Neben dem Tanzen gehe ich einmal die Woche zum Schwimmen.

Eure Amira

VEREINSBEDARF
SACK
SPORT / SCHÜTZEN / KARNEVAL

Brauchtum erhalten

- Orden
- Pins
- Broschen
- Aufnäher
  und mehr...

- Jahrzehntelange Erfahrung
- Hochwertige Qualität
- Individuelle Fertigung
- Persönliche Beratung
- Faire Preise

Daimlerstraße 5–7
41516 Grevenbroich

Tel.: 02182 / 82 18 11
Fax: 02182 / 82 18 30

info@vereinsbedarf-sack.de
www.karnevalsorden-sack.de

Mo.–Fr.: 9:00 bis 18:00 Uhr
Sa.: 9:30 bis 13:00 Uhr

so herzlich anders!
apotheken tittelbach
Pulheim & Stommeln

MER STONN ZESAMME

Die **Apotheken Tittelbach** stehen für gute Nachbarschaft sowie ein engagiertes Für- und Miteinander im Auftrag Ihrer Gesundheit.

Apotheken Tittelbach · Inhaber: Constantin Biederbick e. K.

PULHEIM
Venloer Straße 133
50259 Pulheim

Telefon: 02238-6189 · Telefax: -6910
service@apotheke-tittelbach.de
Mo–Fr: 08:30–18:30 Uhr
Sa: 08:30–14:00 Uhr

STOMMELN
Josef-Gladbach-Platz 8
50259 Pulheim

Telefon: 02238-2023 · Telefax: -2020
stommeln@apotheke-tittelbach.de
Mo–Fr: 08:30–13:00 · 14:00–18:00 Uhr
Sa: 09:00–13:00 Uhr

www.apotheken-tittelbach.de

Die Zwei-Mode und mehr...

Claudia Ruckes

Hauptstrasse 51
50259 Pulheim-Stommeln
Fon: 02238 845 945
Mobil: 0172 8335338

Second Hand für jeden Anspruch!
Die 2

Mittwoch-Freitag 12-18 Uhr- Samstag 12-15 Uhr - Mo + Di geschlossen

soccer world
www.soccerworld.koeln

11 Soccer-Courts
SoccerWorld Sportsbar
SoccerWorld ACADEMY
Kindergeburtstag
Bubble-Soccer
Junggesellenabschied
Events und Seminare

JETZT NEU BEI UNS:
SOCCER-DART & SOCCER-BOWLING

soccer world ACADEMY

Ottostr. 7
50859 Köln
02234/988 488

info@soccerworld.koeln • www.soccerworld.koeln

Vom Trainer zum Ehrenpräsidenten

Wie alles begann… Vor 50 Jahren… Aus Sicht einer Tänzerin…
Es kommt mir vor, wie als wäre es gestern gewesen. Ich saß als Rotkäppchen verkleidet auf einer Hofbank im alten Saal Boden in Sinnersdorf. Alle Kinder waren verkleidet, es war Kindersitzung!
An das Programm kann ich mich nicht mehr erinnern, jedoch an den Moment, wo ein paar Funkemariechen auf der Bühne standen. Sie hatten Gardeuniformen und weiße Perücken an. Dann gab es einen Aufruf für ein Kindertanzkorps der KG Pennebröder. Man suchte Mädchen, die Spaß am Tanzen hatten. Von der Minute an wollte ich nur noch nach Hause, um meine Eltern zu fragen, ob ich da mitmachen könnte. Ich durfte!

Nach einer Weile trafen sich alle tanzfreudigen Mädchen in der Pausenhalle der Horionschule. Und hier trat dann auch Klaus Meid in mein Leben. Er sollte meinen Lebensweg 50 Jahre lang begleiten (was ich natürlich damals noch nicht wissen konnte). Klaus Meid war ein ehemaliger Tanzoffizier aus Dormagen und wollte dieses neue Tanzkorps trainieren. Schnell war klar, dass nicht alle erschienenen Mädchen in die Gruppe aufgenommen werden konnten. Wir waren viel zu viele! Es musste also eine Auswahl getroffen werden. Die Marschmusik erklang und wir marschierten in einer riesigen Runde durch die Pausenhalle. Den Takt zu halten war gar nicht so einfach – unter den kritischen Blicken von Klaus. Anschließend mussten wir uns alle in einer Reihe aufstellen und mit durchgedrückten Knien mit der Hand den Boden berühren. Oh je! Ich wollte unbedingt dabei sein und biss die Zähne zusammen. Klaus ließ einige von uns in die vordere Reihe treten. Ja! Wir waren dabei! Wir hatten es geschafft!

Bald darauf begann das Training. Wir bekamen alle unsere Gardeuniformen – bestehend aus Hut, Perücke, Gardejacke, Faltenrock und weißen Stiefeln. Unseren ersten Gardetanz („Rucki Zucki“) führten wir voller Stolz auf der Bühne vor. Klaus war sehr stolz auf seine Mädels. Im Laufe der Jahre kam es zu einigen Veränderungen, z.B. neue Perücken (die angeblich weniger kratzen sollten) und es wurden die ersten Schaukostüme angeschafft. Klaus wollte das Tanzkorps voranbringen und über die Ortsgrenzen hinaus bekannt machen. Er nahm mittlerweile als Juror an den Rhein-Erft-Meisterschaften teil und sammelte somit noch mehr Eindrücke. Klar, dass er uns auch auf dieser Bühne sehen wollte. Wir trainierten fleißig, auch wenn das Training schon mal etwas härter ausfiel.

Wir wollten bei der Meisterschaft mitmachen und einen guten Platz erzielen. Da Klaus wie gesagt als Juror tätig war, wurde auf alle Kleinigkeiten geachtet – gleiche Schminke, gleiche Frisur, gleiche Strumpfhosen, gleiche Sohlen unter den Stiefeln, die Schnürsenkel mussten in die gleiche Richtung geschnürt sein. Für all das gab es Punkte, für die man nicht tanzen musste. Der Tanz und die Ausführung waren natürlich das Wichtigste. Alles schön gleichmäßig und die Ausstrahlung nicht vergessen. Wir machten unsere Sache gut und wurden mit Pokalen belohnt.

Das Tanzkorps wurde größer und es wurde eine eigene Kindergruppe eröffnet. Einige Jahre später wurde ich die Trainerin dieser Kindergruppe. Die Mädels, mit denen ich damals angefangen hatte, waren mittlerweile die „Pennergirls“. Ein Tanzpaar verstärkte ebenfalls unsere Truppe. Einige Zeit später kam es zur Trennung von den Pennebrödern und wir gründeten unseren Verein KG „Blau-Weiß“ Sinnersdorf und somit entstand unsere „Blau-Weiß“ Familie.

Klaus war von nun an nicht mehr nur Trainer, sondern auch unser Präsident. Da sich immer mehr Kinder für unseren Tanz interessierten, entstand bald schon das Jugendtanzkorps. Schnell wurde uns klar, dass wir Unterstützung für die Gruppen benötigten, und wir bekamen Betreuerinnen für die einzelnen Gruppen.

Da wir noch kein Vereinsheim hatten, trainierten wir in Pausen- und Turnhalle der Horionschule. Nach einiger Zeit bekamen wir aufgrund unserer Jugendarbeit das Grundstück am Randkanal von der Stadt Pulheim zugewiesen, um unser eigenes Vereinsheim zu errichten. Wir hatten eine Baubaracke und legten los. Klaus, der stets viel Wert auf Weiterbildung gelegt hatte, organisierte Trainerschulungen in Theorie und Praxis für alle Trainerinnen. Nach diesen Wochenenden konnten wir nur noch auf allen Vieren kriechen. Die vielen Eindrücke wurden umgehend in den Trainingsstunden eingebracht. Auch fuhren wir zu verschiedenen Qualifikationsturnieren und landesweiten Meisterschaften, um Ideen für unsere Tänze zu entwickeln. Hier war Klaus immer dabei. Auf den Meisterschaften entstand dann auch der Wunsch nach einer neuen Uniform. Gesagt getan: Alle Trainerinnen und Betreuerinnen fuhren nach Belgien und entwarfen dort gemeinsam mit einer Schneiderin unsere Uniform.

Da wir auch weiterhin mit allen Gruppen Garde- und Schautänze einstudierten, waren wir und sind auch heute noch sehr vielseitig aufgestellt. Klaus und sein Team wurden nicht müde, ihr Tanzkorps auch außerhalb von Pulheim auf die Bühne zu bringen. Für meine Gruppe, die Girls, waren die schönsten Auftritte in Köln, Remagen und im Mainzer Schloss. Das waren unvergessliche Momente.

Klaus war immer an unserer Seite – auch wenn wir ihn manches Mal in verzwickte Situationen gebracht haben (die ehemaligen Girls, wissen, was ich meine).
Als die Idee für eine Tanzgruppe, bestehend aus Trainern und Betreuern aufkam, zögerte Klaus nicht und machte mit (als unsere Lokomotive bei Starlight Express).
Die Wibbelstätz waren geboren (1995-2020). Mit fortschreitendem Alter setzte Klaus sich als Trainer zur Ruhe. Er konnte diese Aufgabe an viele zur Verfügung stehende Tänzerinnen weitergeben. Er hatte eine gute Vorarbeit für den Fortbestand seines Tanzkorps geleistet. Er besuchte weiterhin die Trainingsstunden aller Gruppen und hatte stets ein offenes Ohr für die Trainerinnen, Betreuerinnen und Tänzerinnen. Im Vorstand konnte Klaus schon mal etwas ungemütlich werden – hatte er doch stets eine feste Meinung und ließ wenig Kritik gelten. Doch wollte er stets das Beste für den Verein.

Klaus war stolz auf seinen Verein und verkörperte dies auch bei jedem Auftritt des Tanzkorps auf der Bühne, indem er uns bis zum Schluss regelmäßig ansagte.
Sein Haus stand dem Verein immer offen und alle waren immer willkommen. Er wurde zum Ehrenpräsidenten ernannt und trug auch diesen Titel mit Stolz.
Für mich endete diese gemeinsame Zeit nach 50 Jahren mit seinem Tod am 09.05.2024.
Was bleibt sind all diese Erinnerungen an die 50 Jahre.

Danke Klaus!
Petra Reinert-Fuchs

EDEKA

BLOMEIER

EINFACH GUT

Tignanello Feinkost Lieferservice frisches Obst
Vitamine Cerealien Frühstück Auswahl Lieferdienst
US-Beef Nudeln Kapernäpfel frisches Gemüse
Marmelade Einkaufsservice Champagner Marzipan Bio-Produkte
Feinkostsaucen Bringservice frische Wurst Gesundheit Marken
Charolais-Rind Dom Pérignon Getränke Vielfalt Italien
Service GUT & GÜNSTIG Milch Zucker Müsli
Ambiente Sortimente Schokolade Pralinen
frisches Obst Oliven zuverlässig Eier Vegan
Weine Öffnungszeiten Nährstoffe frischer Käse
Süßwaren Salate Polen Säfte frische Nudeln
Angebote Gemüsekonserven Kaffee Dessert Kuchen
EDEKA Tiefkühl Qualität Tee Nudelsaucen Eintöpfe
Suppen Fischkonserven Ketchup Reis Fairtrade
gekühlte Getränke Tiernahrung Frischmilch Joghurt
Fernost glutenfrei Delikatessen Gebäck freundlich
Ernährung Geflügel WWF Gewürze Genuss

EDEKA Blomeier · Dorfplatz · 50259 Pulheim-Sinnersdorf · Telefon: 02238/52700
Montag bis Samstag 8 bis 21 Uhr · www.edeka-blomeier.de

Herzensmenschen gesucht!

bis zu
25,- €
Stundenlohn

Lebensqualität & Wertschätzung

Schenken Sie unseren Seniorinnen und Senioren Ihre Aufmerksamkeit und machen Sie ein selbstbestimmtes und sorgenfreies Leben in den eigenen vier Wänden möglich.

Quereinsteiger willkommen

Sie benötigen keine Vorkenntnisse. Bei uns erhalten Sie Ihre Fachqualifikation im Rahmen unserer Weiterbildungsprogramme.

Individuell und passend

Jeder Mensch ist anders und führt ein einzigartiges Leben. Lassen Sie uns Ihre Tätigkeit bei uns auf Sie passend gestalten.

Wir freuen uns auf Sie!

Erfahren Sie mehr über eine Tätigkeit (Minijob oder Teilzeit) als Alltagsbegleiter (m/w/x):

02238 - 461 88 50

ich@werde-herzensmensch.de

Ein Herz für Menschen
Ambulante Pflege & Betreuung

VIP-Plätze.

Für den Rosenmontagsumzug & deine Karriere.

Bei Klein + Partner.

Werde Teil des Teams und feiere auch du mit uns.

Übrigens:

Der Rosenmontagsumzug findet praktisch direkt vor unserer Kanzlei statt.

Profitiere außerdem von:

- **Flexiblen** Arbeitszeitmodellen & bis zu 100% **Home-Office** nach Einarbeitung
- **Worcation** Möglichkeiten überall aus der EU heraus
- Vielschichtigen und spannenden Mandaten
- Umfangreichen Fort- und Weiterbildungsmaßnahmen
- **Digitalen** Arbeitsweisen

Hier geht's zum beruflichen Glück!

www.klein-partner.com

„Blau-Weiß“ bloggt

#Lächeln
#freundlich #Mundwinkelhoch #SinnersDorf
#seidnettzueinander

Im vergangenen Sommer war ich in Schweden. Dort, wo im Sommer die Sonne nur kurz untergeht und man morgens um vier geweckt wird, weil die Sonnenstrahlen in der Nase kitzeln. Ja und ich musste (zum wiederholten Male) feststellen, dass die Schweden es einfach draufhaben. Sie sind gut gelaunt (oder lassen sich eine semigute Stimmung nicht anmerken). Ein freundliches Volk, jede/r grüßt nett und höflich, lächelt, hält Smalltalk. Selbst am Midsommer Tag, DEM Feiertag in Schweden, ist es im Supermarkt morgens zwar geschäftig und voll, jedoch niemals hektisch, geschweige denn, dass jemand ruppig ist oder auf dem Parkplatz laut herumhupt. Jede/r ist voller Vorfreude, nimmt Rücksicht und wünscht einen „glad midsommar“.

Bei uns Rheinland, selbst in der Hochburg des rheinischen Frohsinns SinnersDorf, ist die Grundstimmung leider oft ein wenig … anders. Viel zu oft geht man wortlos aneinander vorbei. Ein kurzer Blick, ein Lächeln, das passiert meiner Wahrnehmung nach viel zu selten. Der Frohsinn geht uns außerhalb der Session manchmal ein wenig abhanden. Ich denke aber nicht, dass wir im Grundsatz eine negativere Grundstimmung als z. B. unsere nordischen Nachbarn haben. Das Leben im Ballungsgebiet, Lärm, Hektik, Staus, der morgendliche „Kampf“ auf der A 57 und deren Ausläufer in K (haben Sie schon mal versucht, vorschriftmäßig Tempo 50 im Tunnel Ehrenfeld zu fahren ohne beinahe von der Straße gefegt zu werden?) etc. mag unsere Stimmung trüben. Letztlich versuche ich immer einem Ratschlag zu folgen, den ich irgendwo einmal gelesen habe. Lächeln! Denn hierdurch werden sofort die „guten“ Botenstoffe an unser Gehirn geschickt. Das lässt sich nämlich hinters Licht führen: hochgezogene Mundwinkel bedeuten ihm Glück und Freude, was wir dann auch spüren. Einfach mal ausprobieren. Es funktioniert!

Schon wieder bloggte

Heidi Philipp

Unser Tanzcorps

Unsere Minis

Unsere Kinder

Unsere Jugend

Unsere Girls

DRK Stadtverband Pulheim e.V.
Servicebüro
Telefon 02238 / 9494221
E-Mail servicebuero@drk-sv-pulheim.de

Deutsches Rotes Kreuz

DRK Menüservice

Wir bringen Ihnen ein gesundes, leckeres Mittagessen auch am Wochenende ins Haus. Ein Genuss für jeden Tag - eine gute Auswahl zwischen 28 Gerichten täglich für mehr Vitalität und Lebensfreude.

www.drk-sv-pulheim.de

- Freie Auswahl aus täglich 28 Gerichten
- Anlieferung pünktlich zur Mittagszeit
- auch am Wochenende und an Feiertagen
- keine zusätzlichen Lieferkosten

DRK Hausnotruf

- Bereitschaftsdienst 24/7 direkt vor Ort
- Schlüsselhinterlegung möglich
- Komplettservice zum monatlichen Festpreis
- *bei Pflegekassenbeteiligung

Über 150.000 Kunden wissen es schon: Der DRK-Hausnotruf ist einfach gut !

Rufen Sie uns an!

Optik Werner
Mehr Freude am Sehen.
Auf dem Driesch 15a 50259 Pulheim
02238-482818 - info@optikwerner.de
Alaaf
Like us on Facebook!
Google
Bewerten Sie uns!
Stadt-Grill
Gyros Pizza Salate
KEINE LIEFERUNG!
- anrufen - vorbestellen - abholen - genießen -
„Probieren und genießen
Sie unsere hausgemachten Spezialitäten"

„Blau-Weiß“ ist ein Gedicht

Auf unserem Tanzkorpswochenende hatten die Mädels bei ihrer Rallye die Aufgabe, in den einzelnen Teams verschiedene Gedichte über unseren Verein zu schreiben. Diese möchten wir Euch nicht vorenthalten:

Team Hirsch

Unsere Tänze sind nicht leicht,
erfordern sehr viel Fleiß.
Zu unserem Kostüm gehört ein Hut,
der macht uns sehr viel Mut.
Unser Verein leuchtet in blau,
das weiß jeder ganz genau!

(Maureen, Mia M., Lina H., Lena, Frieda, Laura, Elisa, Alena, Lia, Mia H.)

Team Raupe

Wer uns kennt, der weiß,
wir tanzen bei „Blau-Weiß“,
und das ist mega nice.
Ob Kinder, Jugend oder Girls - wir halten zusammen als Verein
und so soll es auch immer sein.
Auf den Bühnen geben wir Gas,
und das mit ganz viel Spaß.

(Jenny, Julia, Hannah, Hanna, Emely, Julia S., Paula, Zoe, Charlotte)

Team Löwe
Der Verein ist wunderbar,
das ist doch sonnenklar.
Das Tanzen macht uns riesig Spaß,
und wir geben dabei richtig Gas.
KG „Blau-Weiß“ ist der beste Verein,
für jeden - Groß und Klein.

(Nathalie, Maja E., Paula, Celina, Meliah, Holli, Olivia, Mira)

Team Koala
In blau und weiß so strahlend schön,
tanzt unser Verein – ein echtes Phänomen.
Die Mariechen aus Sinnersdorf, voller Glanz und Mut,
mit Leidenschaft und Freude, das tut uns gut.
Beim Karneval da zeigen wir uns stets vereint,
KG „Blau-Weiß“ Sinnersdorf, da leuchtet unser Heim.

(Lea, Leonie, Leni, Jule, Annika, Ella, Emma, Amy, Hannah D.).

Team Biber
Tanzen tun wir gern,
wie auf einem anderen Stern.
Den Rhythmus haben wir im Blut,
tanzen können wir gut.
Hören wir die Musik klingen,
können wir die Beine schwingen.
Wir finden unsere Mitte,
beim Erlernen neuer Schritte.
Wir lieben unseren Verein,
KG „Blau-Weiß“ ist unser Heim.

(Maja K. Sophia, Pia, Lina, Mila, Joline, Lotta, Marlene, Lina)

Zweirad-Shop Stommeln

Fahrräder und E-Bikes

Verkauf und Reparatur
Josef-Gladbach-Platz 3
50259 Pulheim
Tel.: 02238-925483

Öffnungszeiten
Mo.- Fr. 15.00 - 19.00 Uhr
Sa. 9.30 - 13.30 Uhr

PUKY · VICTORIA · MERIDA · KTM BIKE INDUSTRIES · VELOVILLE · Gazelle

www.zweiradshop-stommeln.de

www.seeberger-pflanzenhof.de
Seeberger Pflanzenhof – Tielke Gartencenter GmbH | Oranjehofstr. 20 | Köln-Seeberg
Tel.: 0221/709310 | **Mo.–Fr.** 9–18:30 Uhr | **Sa.** 9–16 Uhr

Ein neuer Look für Mira

Mein drittes Jahr als Solo. Ich bin leider aus meinem alten Kostüm rausgewachsen. Viele von euch mochten das Kostüm, aber wenn ich ehrlich bin, habe ich mich daran satt gesehen.
Ich habe dann gegoogelt und das neue Kostüm war das Erste, das mir am besten gefallen hat. Ich habe dann zwar, mit Hilfe meiner Mutter, noch weiter geschaut, aber die haben mich alle nicht so umgehauen.
Also sind wir in die Pfalz gefahren und haben uns dort mein Favoriten-Kostüm angeschaut. Ich habe es anprobiert und mir war klar: das ist es!
Also musste ich nur noch einen passenden Hut aussuchen.
Wir konnten das Kostüm direkt mitnehmen. Ich war sehr glücklich.
Nun freue ich mich auf die kommende Session, um euch das neue Kostüm zu präsentieren – mit meinem neuen Tanz, an dem ich fleißig arbeite.
Ein großes Dankeschön an meine Trainerinnen Maureen Schubert und Pia Schönwetter. Wir sind schon sehr gespannt, wie euch der neue Tanz gefallen wird.
Ich werde wieder mein Bestes geben, um euch von den Stühlen zu holen.

Lieben Gruß
Eure Mira

Freie
Demokraten
STADTVERBAND PULHEIM FDP

FASTE
LOVEND

www.fdp-pulheim.de
info@fdp-pulheim.de

GTS

Gebäudetechnik Silvertant

Elektrotechnik

- Niederspannungs-schaltanlagen
- Gebäudeautomation
- Steuerungstechnik
- Hausinstallationen
- Büroinstallationen
  - ✓ Planung
  - ✓ Installation
  - ✓ Instandhaltung
  - ✓ Wartung
  - ✓ Service

MSR-Technik

- Anlagenautomation
- Samrt Home
  - ✓ Planung
  - ✓ Installation
  - ✓ Instandhaltung
  - ✓ Wartung
  - ✓ Service

Lüftungstechnik

- Maschinelle Wohnraumlüftung
- Gewerbliche RLT-Anlagen
  - ✓ Installation
  - ✓ Instandhaltung
  - ✓ Wartung
  - ✓ Service

Ihr Ansprechpartner vor Ort

Gebäudetechnik Silvertant
Jonas Silvertant
Lukasstr. 32
50259 Pulheim-Sinnersdorf

Tel.: +49 2238 9355077
Mobil: +49 176 32914512
Mail: info@gt-silvertant.de

www.gt-silvertant.de

Unser Tanzcorpsausflug

Dieses Jahr war es wieder soweit – wir sind mit dem gesamten Tanzcorps auf unsere traditionelle Tanzfahrt nach Schleiden in die Eifel gefahren. In der großen Jugendherberge auf einem Berg war Platz für knapp 60 Kinder, Jugendliche und Erwachsene. Nach der Schule/Arbeit ging es am Freitag endlich los. Angekommen in Schleiden, haben wir erstmal unsere Gemeinschaftszimmer bezogen und danach gab es für alle leckere Salate, Dips und allerlei, welches die Eltern netterweise für uns vorbereitet hatten. Das Abendprogramm am Freitag bestand aus einer Nachtwanderung. Es wurde sich warm angezogen und die Kinder haben sich ihre Taschenlampen geschnappt und das gesamte Tanzkorps hat sich auf den Weg durch die Dunkelheit gemacht. Wenn das nicht gruselig genug war, gab es noch eine Herausforderung: Einen dunklen Weg ohne Licht zu gehen; wie zu erwarten, wurden wir dort von unseren Girls erschreckt. Es sind aber alle wohlbehalten wieder mit zurück gekommen.

Am Samstag sind dann auch unsere Allerkleinsten angereist, unsere „Minis".
Nach dem gemeinsamen Frühstück hat unser Training für alle begonnen. Zum Aufwärmen unter der Leitung von Kim und Sandra Schönwetter hat jede Gruppe ihre neuen Schau- und Gardetänze den anderen Gruppen vorgestellt. Danach haben wir damit begonnen, unseren diesjährigen gemeinsamen Tanz mit allen Gruppen zu üben. Wie man es sich vorstellt, war es laut, voll und lustig. Aber Kim und Sandra haben es geschafft und am Ende des Trainings saß der Tanz bei allen Gruppen. Und das ist die Hauptsache! Vielen Dank Kim und Sandra für eure Nerven und Mühe! :)

Danach war die Vorfreude groß und wir wurden gelockt von dem gut riechenden Essen im Speisesaal. Ulla und Helga haben uns das ganze Wochenende mit sehr leckerem Essen versorgt und sich um die Einkäufe gekümmert. Danke auch an Euch für das immer frische Essen und eure Zeit. Es war wie immer ein Gaumenschmaus!

Gestärkt nach dem Essen haben wir unsere diesjährige Jugendherbergs-Rallye gestartet. Die Teams waren aus Kindern, Jugend und Girls gemischt, sodass sich die einzelnen Tänzerinnen untereinander besser kennenlernen konnten. Jedes Team hat selbstverständlich einen Gruppennamen bekommen und war bereit zu gewinnen. Die Gruppen sind quer durch das Haus gelaufen, um die verrücktesten Aufgaben und Fragen über das Haus zu erledigen und zu beantworten. Vom Finden des Aussichtspunktes von Schleiden, bis Eierlaufen oder sich ein Gedicht über den Verein einfallen zu lassen, war alles mit dabei. Am Ende kannte jede Gruppe das Haus und das Gelände der Jugendherberge wie ihre eigene Westentasche – haha :) und Teambuilding wurde ebenfalls gefördert. (Übrigens, die Gedichte könnt ihr auch in diesem Heft finden.) Selbstverständlich gab es am Ende auch eine Siegerehrung mit Preis für das Gewinnerteam.

Ohne unseren „alten" Girls insbesondere Anna Bröse und Mareen Koch wäre die Rallye nicht so abwechslungsreich und lustig geworden, wie sie es war. Danke auch euch für eure Geduld, Mühe und Nerven die Rallye zu planen und auszuwerten! Es hat super viel Spaß gemacht!
Der Abend wurde nach dem Abendessen mit Lagerfeuer und Stockbrot beendet. Was ein toller Tag! Auch wenn ihr jetzt vielleicht glaubt, dass nach dem anstrengenden Tag alle kaputt ins Bett gefallen sind, war es nicht so. Die Kinder und Jugend haben die Jugendherberge mit ihren Streichen auf den Kopf gestellt. Wer nicht aufpasste, hatte Rasierschaum oder Zahnpasta an der Hand, wenn er die Türe zum Zimmer aufgemacht hatte. :)

Am Sonntag war Abreisetag und nach dem gemeinsamen Frühstück sind alle nach Hause gefahren. Die ein oder andere ist evtl. im Auto schon eingeschlafen :)
Es war wie immer ein ganz tolles Tanzkorpswochenende für Groß und Klein!

Danke an alle, die diese Fahrt für das Tanzkorps möglich gemacht haben! Darunter zählen Eltern, Trainer, Betreuer, Ulla und Helga und alle Helfer die auch mit dabei waren sowie unser Vorstand und weitere Sponsoren, die uns finanziell unterstützt haben!

Leonie Spinrath

Wir für Ihre Energie!

Energieversorgung und mehr*...

*[Brauchtum]

GVG Rhein-Erft GmbH · Max-Planck-Straße 11 · 50354 Hürth
www.gvg.de

GVG
Meine Energie.

KAMPFSPORT FÜR KINDER AB 3 JAHRE

WIR VERMITTELN:

- Eine Mischung aus verschiedenen Kampfsportarten
- Sicherheit, Selbstbehauptung & Selbstbewusstsein
- Disziplin und Selbstbeherrschung
- Ein positives Werteverständnis
- Ein proaktiver Umgang mit Mobbing
- Sportmotorische Grundlagen
- Spaß an Bewegung

JETZT KOSTENLOSE PROBESTUNDE VEREINBAREN!
unter nuu-x.de

MIXED MARTIAL ARTS
FÜR ERWACHSENE

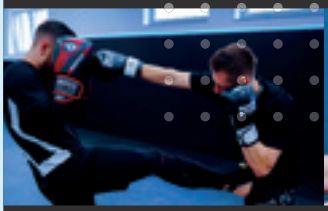

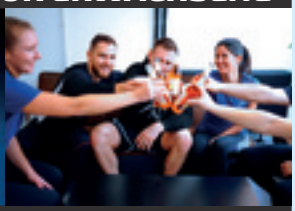

WIR BIETEN EUCH:

- Die Möglichkeit verschiedene Kampfsportarten kennenzulernen
- Effektiver und praxisnaher Kampfsport
- Ein modernes, fundiertes und anspruchsvolles Training für Freizeitsportler
- Täglich Kurse und “Open Mat” Zeiten
- Ein soziales Miteinander verbunden durch eine gemeinsame Wertvorstellungen

JETZT SCANNEN & ANMELDEN

Weitere Informationen findest du auf unserer Homepage: **www.nuu-x.de**

Das perfekte Girls Dinner

Jedes Jahr zeigen wir hier Rezepte von Gerichten, die wir richtig lecker finden! Also ran an die Kochtöpfe und gerne nachkochen.

Guten Appetit!

Vorspeise: Melonen-Feta Salat mit Minze

dazu empfehlen wir leckeres Baguette

Zutaten für 4 Personen:

1 kg	Wassermelone
300 g	Feta Käse
2 Stk.	Limetten
5 Stiele	Minze
100 g	Pinienkerne
100 ml	Olivenöl
½ TL	Salz

1. Melone und Feta würfeln
2. Limettenschale abreiben und Saft pressen
3. Minze fein hacken und hinzugeben
4. Pinienkerne ohne Fett anrösten und ebenfalls hinzugeben
5. Alles vermengen und mit Olivenöl und Salz abschmecken

Guten Appetit!

Das perfekte Girls Dinner

Hauptspeise: Quiche Lorraine

Zutaten für 4 Personen:

1 Quicheform	28-30 cm Durchmesser
250 g	Mehl
160 g	Butter (eiskalt)
5 Stk.	Eier
1 Prise	Salz
100 g	Speckwürfel
Etwas	Butter zum Braten
3 Stk.	Zwiebel
1 Stange	Porree
250 ml	Sahne
1 Prise	Pfeffer

1. Etwas Mehl auf die Arbeitsfläche häufen, eine Mulde in die Mitte drücken und ein Ei hineingeben

2. Eiskalte Butter ebenfalls in die Mulde reiben und eine Prise Salz hinzufügen

3. Alle Zutaten schnell zu einem Teig kneten. Teig in Frischhaltefolie wickeln und für 30 Min. kaltstellen

4. Gewürfelten Speck in ein wenig Butter anbraten

5. Porree schneiden und mit den Zwiebelwürfeln zum Speck in die Pfanne geben

6. Währenddessen den Mürbeteig mit einem Nudelholz auf der bemehlten Arbeitsfläche ausrollen. Ausgerollten Teig in die Quicheform geben und festdrücken

7. 4 Eier und Sahne gemeinsam mit Pfeffer, Porree, Zwiebeln und Speck in einer Schüssel verrühren und dies anschließend auf den Teig geben

8. Für ca. 35 Minuten in den vorgeheizten Ofen (180 °C, Ober-/Unterhitze) geben

Guten Appetit!

Das perfekte Girls Dinner

Nachspeise: Brownies

Zutaten für 12 Portionen:

125 g	Butter
200 g	Zartbitterschokolade (mind. 70 % Kakaogehalt)
200 g	Zucker
1 Pck.	Vanillinzucker
200 g	Mehl
4 Stk.	Eier

1. Ofen auf 190 °C vorheizen

2. Backform mit Butter einfetten, mit Backpapier auslegen, dabei etwas Papier zum Herausheben stehen lassen

3. Butter und Schokolade in Stückchen in eine Schüssel geben und über einem heißen Wasserbad zerlassen und auf Zimmertemperatur abkühlen lassen

4. Zucker mit Vanillezucker vermengen

5. Eier nach und nach dazugeben und mit einem Schneebesen gründlich einrühren

6. Mehl unter die Eimasse rühren

7. Teig in die Form füllen und 35 Minuten backen, anschließend abkühlen lassen und in Stücke schneiden

Guten Appetit!

Besuchen Sie unser Geschäft im Herzen von Pulheim und lassen Sie sich in unserem schönen Café verwöhnen!

Tortenträume für Genießer!

Große Auswahl für zu Hause oder im Café
Reichhaltiges Sortiment an Brot und Backwaren
Vollkornprodukte aus täglich frisch gemahlenen Körnern
Mittagstisch mit warmen und kalten Gerichten
Torten, die wir für Sie zu allen feierlichen Anlässen individuell gestalten

Wir freuen uns auf Ihren Besuch!

Kayser

Bäckerei Konditorei Café

Venloer Straße 95
50259 Pulheim
Tel. 02238/6418

www.kayser-pulheim.de

Unsere Schautänze für die kommende Session

Zwar zeigen wir nur alle zwei Jahre unsere komplett neuen Kostüme, allerdings ändern wir nach jedem Jahr das Motto und damit nur Kleinigkeiten an den Kostümen.
Seid gespannt, welche Geschichten wir dieses Mal mit unseren Kostümen erzählen.

Kinder: Kölle Ahoi!

Augenklappe, Fernrohr, Totenkopf mit Pappnase, Sichel, Wischmop, Haken und ein Schiff – aus den Pantomime-Kostümen vom letzten Jahr werden nun: PIRATEN!
In dem Schautanz der Kinder könnt ihr beobachten, wie die Piraten in See stechen und ihrem Ziel immer näher kommen: Kölle!
Freut euch darauf, wie unsere Piraten mit ihrem Kapitän Köln und den Dom erobern. Dabei kommt gute Stimmung auf - mit der Musik von Kasalla.

Jugend: Tanz der Rivalen

Die Jugend vertanzt dieses Jahr das Thema „Tanz der Rivalen“. Es heißt Gut gegen Böse. Wer wird gewinnen?
Das Kostüm ist einfach und modern. Die Mädels tragen ein Schwarzes Oversize T-Shirt worunter sich der zweite Teil des Kostüms verbirgt. Es wird ein paar passende Accessoires geben, die dem Thema noch den letzten Schliff geben.

Girls: Zombie

Unser Schaukostüm in dieser Session steht unter dem Motto „Zombie“.
Mit zerrissenen Stoffen, blassen Farben und düsteren Accessoires verkörpern wir die unheimliche und düstere Welt der Untoten.
Lasst euch von uns in eine Welt voller Gänsehaut und Nervenkitzel entführen, in der die Grenze zwischen Leben und Tod verschwimmt.

Jonathan Rodatus-Petrewitz • Dr. Dorothee Pingen • Dr. H.-P. Rodatus-Petrewitz

Implantologie • Praxislabor
Sprechstunde:
Mo. - Do. 8 - 19 Uhr • Fr. 8 - 17 Uhr

Am Zehnthof 21 • 50259 Pulheim Tel. 0 22 38 / 5 85 00 • Fax 815 94

E-Mail: scholz.rodatus@gmx.de
www.zahnaerzte-sinnersdorf.de

Unsere Leistungen auf einen Blick

- 3D-Badplaner **NEU!**
  (virtuelle Darstellung mit VCR Brille)
- Badezimmer-Sanierung aus einer Hand
- Reparatur- und Sanierungskonzepte
- Wasseraufbereitung
- Rohr und Kanalreinigung
- Reparaturen und Erneuerung aller Sanitär Einrichtungen
- Wartung an Filteranlagen

Kipp-Sanitär GmbH
Sanitär - Heizung - Wohlfühlbäder

Kipp-Sanitär GmbH
René Kipp -Geschäftsführer-

Otto-Lilienthal-Str. 4 · 50259 Pulheim
Telefon: 0 22 38 / 46 10 05

info@kipp-sanitaer.de
www.kipp-sanitaer.de

Like us on Facebook! Kipp-Sanitär-GmbH

Neues aus den Girls

Liebe Karnevalsjecken,

seit der letzten Session hat sich bei uns, den Girls der KG „Blau–Weiß“ Sinnersdorf, einiges verändert.
Wir haben vier Tänzerinnen aus der Jugendtanzgruppe in unsere Reihen aufgenommen und auch unser Trainer- und Betreuerteam hat sich neu aufgestellt.
Gerne möchten wir hier unser neues Trainer- und Betreuerteam vorstellen.

Wir sind Leonie, Lea, Manon, Mareen und Gabi.

Lea
Mein Name ist Lea Hartkopf, ich bin 22 Jahre alt und studiere Architektur. Seit 18 Jahren tanze ich bei der KG „Blau–Weiß“ Sinnersdorf und habe mich durch alle Gruppen getanzt. Ich freue mich, als Teil des neuen Trainerduos der Girls diese spannende Herausforderung anzunehmen und mit euch in die kommende Session zu starten.

Leonie
Mein Name ist Leonie Spinrath, ich bin 24 Jahre alt und arbeite als Erzieherin. Der Verein begleitet mich schon mein ganzes Leben, da ich von klein auf dabei war und auch familiär eng mit ihm verbunden bin. Neben meiner Rolle als Solomariechen und Tänzerin bei den Girls bin ich nun auch Teil des Trainerduos. Ich freue mich sehr, meine Erfahrung und Leidenschaft in diese neue Aufgabe einbringen zu können.

Gabi
Ich heiße Gabi Wyssada und bin weiterhin als Betreuerin bei den Girls tätig. Es ist mir eine Freude, die Gruppe in dieser neuen Konstellation zu unterstützen und gemeinsam mit den Mädels eine großartige Session zu erleben.

Manon
Mein Name ist Manon Kampus und ich war in den letzten Sessionen als Betreuerin der Jugendtanzgruppe aktiv. Da meine Tochter selbst von der Jugendtanzgruppe zu den Girls gewechselt ist, habe ich gleich mitgemacht und bin jetzt dort als Betreuerin aktiv. Ich freue mich darauf, diese tolle Gruppe in der kommenden Session zu betreuen und zu unterstützen.

Mareen
Mein Name ist Mareen Koch und ich habe die Girls in der letzten Session als Tänzerin verlassen. Dennoch möchte ich dem Verein und der Gruppe treu bleiben und bin weiterhin als Betreuerin unterstützend tätig. Ich freue mich, auch in dieser Rolle weiterhin ein Teil des Teams zu sein.

Das neue Trainer- und Betreuerteam bringt nicht nur frischen Wind in die Gruppe, sondern auch auf die Bühne. Seid gespannt auf den neuen Garde- sowie Schautanz der Girls!

Ein strahlendes Lächeln bringt mehr Erfolg und Wohlbefinden

DAS TEAM Zahntechnik

Ihr Dentallabor für zahntechnische Arbeiten in höchster Qualität und Ästhetik

Wir helfen Ihnen gerne weiter, kontaktieren Sie uns oder Ihren Zahnarzt

0221/218579

Schöne Zähne brauchen Pflege!

Zahnarztpraxis Markus Petrat

Dorfplatz 1

50259 Pulheim-Sinnersdorf

Tel. 02238 / 9694940

www.zahnarzt-sinnersdorf.de

Viva la Wiever

wie mer fastelovend fiere

Sa 01.02.2025 ab 14 Uhr
SportLife Sinnersdorf

Knallblech

KG Blau-Weiß

Scharmööör

Kartenvorbestellung

Kartenpreis: 28,00€
karten@kgblauweiss.de
02238 - 838 723

Unsere Stars des Abends

Cocktailbar & Aftershowparty

ab 20:30 Uhr
Männer willkommen

BOHEI

Gabi & Adelheid

Men in Black

KINDERKARNEVAL

So 02.02.2025 ab 14 Uhr

Klaus Meid - Niemals geht man so ganz

Wir alle kannten Klaus als einen hilfsbereiten, motivierten und engagierten Menschen. Einen großen Teil seines Lebens widmete er dem Karneval und der Pflege des Brauchtums. Im Besonderen begeisterte er sich für den karnevalistischen Tanzsport.

Als die Zeit gekommen war, ist es Klaus gewesen, der die KG „Blau-Weiß“ vor nunmehr 37 Jahren zum Leben erweckte.

Man wählte ihn zum 1. Vorsitzenden der KG. Diesen Posten übte er mehr als 20 Jahre aus. Eine wahnsinnig lange Zeit, die davon zeugt, mit wie viel Engagement und Herzblut er sich dieser Aufgabe widmete.

Klaus war selber jahrelang als Tanzoffizier tätig, brachte viel Erfahrung mit in den Verein. So wählte man ihn auch zum Tanzkorpsleiter und nahm an Turnieren/Wettbewerben im Rhein-Erft-Kreis teil. Auch als Trainer war Klaus in unserer KG tätig.

Sein Engagement für den Tanzsport konnte das Tanzkorps manchmal aber auch zur Verzweiflung bringen. Wurde etwas Neues eingeübt und eine Formation oder eine bestimmte Figur wollten nicht so recht klappen, motivierte er die Mädels mit dem Spruch "Geht nicht, gibt's nicht!". Dieser Ausspruch war zu jener Zeit legendär und gefürchtet, denn es hieß: weiter proben.

Klaus drückte damit aber auch seine Zuversicht an das Tanzkorps aus, weil er stets daran glaubte, dass noch viel Potential in der Gruppe steckt. Und am Ende hat er Recht behalten. Unzählige Sieger- und Teilnehmerurkunden von Turnieren und Tanzwettbewerben bestätigen das.

Seine Liebe zum Tanzsport brachte ihm weitere Posten ein. So war er lange Zeit als Juror, später dann als Obman der Juroren und als Referent für das Tanzsportwesen beim Karnevalsverband Rhein-Erft tätig.

Klaus war auch bekannt dafür, dass er keiner Diskussion aus dem Weg ging. Seine Entscheidungen waren vielleicht nicht immer die populärsten - das bringt das Amt eines Vorsitzenden mit sich. Aber es wurde immer im Sinne des Vereins entschieden und seine Tür stand für jeden offen, der Gesprächsbedarf hatte.

Unter seiner Leitung entwickelte sich die KG über die Jahre immer weiter. Es kam eine Männertanzgruppe hinzu, denn auch die Väter der tanzenden Mädels sollten sich in der KG wohl fühlen. Es wurde eine Gruppe für die aus dem Tanzkorps Ausscheidenden geboren, damit sie weiterhin eine Heimat in der KG haben konnten. Die Tänze der Wibbelstätz haben 25 Jahre lang begeistert. Klaus wurde über die Jahre noch für eine weitere Fähigkeit berühmt. In seiner Funktion als Vorsitzender sagte er unsere Tanzgruppen auf den verschiedensten Veranstaltungen an und fand dabei zielsicher jedes Fettnäpfchen, das es irgendwo geben mochte. Nun, was das angeht, bin ich (glaube ich) ein guter Nachfolger.

Ich selbst habe Klaus erst 2006 kennengelernt, als der Musikzug gegründet wurde. Nachdem der Musikzug dann 2007 das erste Mal im Sinnersdorfer Rosenmontagszug vor dem Festwagen der KG aufspielte, habe ich Klaus gefragt, wie er den Musikzug findet. Er war begeistert, jetzt auch einen Musikzug in der KG zu haben. Aber wer Klaus kennt weiß, dass das nicht ohne einen erhobenen Zeigefinger vonstatten gegangen sein kann. Die freundliche Aufforderung "Man muss auch üben" folgte auf dem Fuße.

Klaus war gefühlt immer da. Auch als der Verein größer wurde und weitere Gruppierungen dazu kamen, war Klaus für alle ansprechbar und hatte immer ein offenes Ohr. Selbst als Klaus dann aus der aktiven Vorstandsarbeit ausschied und die Vereinsglocke an Norbert weiterreichte, stand er dem neuen Vorstand weiterhin als unser frisch gewählter Ehrenpräsident mit Rat und Tat zur Seite. Bis zum Schluss besuchte er weiterhin unsere Veranstaltungen, selbst als es ihm nicht mehr so leicht fiel und unterstützte seinen Verein, wo er nur konnte. So bedachte er seinen Verein am Ende noch mit einer sehr großzügigen Spende.

Klaus war immer darauf bedacht, dass man sich in seinem Verein wohl fühlte. So sorgte er z.B. dafür, dass am Rosenmontag alle „Blau-Weißen“ in seinem Haus eine Anlaufstelle hatten und mit Essen und Trinken versorgt waren, bevor man gemeinsam den Rosenmontagszug erlebte. Und so ist auch die KG über die letzten 37 Jahre zu einer Anlaufstelle für alle geworden, die eine Gemeinschaft suchen, um sich auf verschiedenster Art für den Karneval mit all seinen Facetten und für den Erhalt des Brauchtums zu engagieren.

All das ist nur möglich, weil sich vor 37 Jahren jemand getraut hat, den Grundstein zu legen und mit viel persönlichem Engagement und Herzblut darauf aufzubauen.

Lieber Klaus, wir sagen DANKE für 37 Jahre KG „Blau-Weiß“.
Mit einem letzten dreifachen „Blau-Weiß“ verabschieden wir uns von dir.
Du wirst uns fehlen. Wir werden dich nicht vergessen.
Mach et joot!

Erik Kuckuck

Zwei starke Marken unter einem Dach in Ihrem Autohaus Barthel

RENAULT

DACIA

- Verkauf von
  Neuwagen
  Kurzzulassungen
  Gebrauchtwagen
- Service für
  Wartungen
  Reparaturen
  HU / AU
- Karosserie für
  Unfallschäden
  Lackierungen
- Verkauf von
  Ersatzteilen
  Zubehör

Autohaus
BARTHEL GmbH

Ferdinand-Porsche-Str. 24
51149 Köln
Tel. 0 22 03 / 1 88 20
www.ah-barthel.de

30 Jahre Glasfaser von NetCologne.
Kostümidee:
Glasfaser.
Piratin, Prinz und Pilotin gehen ja immer. Wer aber in dieser Session wirklich blitzschnell und stabil durch die Stadt trecken möchte, geht als Glasfaser. Und zwar nicht als irgendeine, sondern als die echt Kölsche. Darauf ein dreifaches Kölle ...
Uns verbindet mehr.
NetCologne

Unsere neue Literatin

Mein Name ist Jessica Pohl, ich bin 36 Jahre jung und wohne schon immer in Sinnersdorf. Durch meine Tochter Celina, die seit der Session 23/24 bei den Kindern tanzt, bin ich Mitglied des Vereins KG „Blau-Weiß“ geworden. Von Anfang an habe ich diesen familiären Umgang unter- und miteinander gespürt und mich sofort wohl gefühlt.
Ich habe selten so eine tolle Gemeinschaft erlebt, sodass mir ganz schnell klar wurde: hier möchte ich mich einbringen und bleiben.

Ich freue mich sehr ein Teil des Literaten-Teams zu sein und gehe mit viel Engagement an die neue Herausforderung heran und bin gespannt auf all das, was kommt.
Ganz besonders freut es mich, dass wir uns künftig mit einem ganzen Team um die Programmgestaltung kümmern werden.

Jessica Pohl

Blumen Mövs
Inhaber M. Leonhardt
Floristik
Dekorationen • Brautschmuck
Trauerfloristik • Saisonpflanzen
Stommelner Straße 84 • Pulheim-Sinnersdorf
Telefon (02238) 8 20 36
Öffnungszeiten:
montags - freitags von *09.00 - 13.00 Uhr*
15.00 - 18.30 Uhr
samstags von *09.00 - 13.00 Uhr*

Von der Bruck + Klingen
Umweltgeologisches Sachverständigenbüro
50259 Pulheim, Geyener Straße 51
Tel.: 02238/962796
umweltgeologen@netcologne.de

Babyboomer - Quiz

Wenn auch Ihre Schultüte nicht selbst gebastelt, sondern vom großen Bruder geerbt und zur Hälfte (damit die Füllung nicht so teuer war) mit Papier ausgestopft war; wenn die 60 bereits gefeiert wurde oder vor der Türe steht… dann sollte Ihnen unser Quiz keine Probleme bereiten. Viel Spaß!

Finden Sie das passende Ende. Das Lösungswort ergibt ein beliebtes Ding aus den siebziger Jahren!

1	Schlag nach	R	Pommes Frites
2	Ich hätte gerne eine Flasche	U	Faust: ausfahren!
3	Fasse Dich	B	In Geschirrspülmittel?
4	Hier ist Berlin mit einer Ausgabe	M	McLane
5	Sie baden gerade ihre Hände darin.	L	Manero
6	Tony	E	in die Luft gehen?
7	Großhirn an	P	bei Otto
8	Commander Cliff Allister	I	kurz
9	Wer wird denn gleich	L	ihrer Hitparade

Lösungswort: _ _ _ _ _ _ _ _ _

*Die Auflösung findet Ihr auf Seite 94

Heidi Philipp

Pflanzenverkauf
Gartengestaltung
Obstanbau

GARTENHOF BECKER

Gartenhof Becker GmbH
Rosenhof 1
50259 Pulheim-Stommeln
Tel 02238 - 24 27
Fax 02238 - 144 16
info@gartenhof-becker.de
www.gartenhof-becker.de

SP: Zöller
Inh. R. Freund

50259 Pulheim-Stommeln
Nettegasse 2
E-Mail: sp-zoeller@t-online.de
www.sp-zoeller.de

Telefon 02238/13434

TV • HiFi • Sat
Elektrohaushaltsgeräte
Überwachungsgeräte
Kundendienst ... persönlich

Sevice Partner
TV • Video •HiFi

JECK bis zuletzt!
Die Trauerfeier in Rut un Wiess.
Wir erfüllen Ihre individuellen Wünsche.
Tag und Nacht
Tel. 0 22 38 / 96 55 60
Stommelner Straße 94
50259 Pulheim (Sinnersdorf)
Neusser Straße 573
50737 Köln (Weidenpesch)
Tel. 0221 / 888 11 30
www.huth-bestattungshaus.de
huth
Bestattungshaus

morawitzky®
Seit 1957
ALAAF
Werksverkauf
Boschstraße 31 ▪ 50259 Pulheim
PREMIUM QUALITY
www.morawitzky.de
AUS UNSERER REGION!

KINDERKARNEVAL

So 02.02.2025 ab 14 Uhr

SportLife Sinnersdorf

KG „Blau-Weiß"

Kartenvorbestellung

karten@kgblauweiss.de
02238 - 838 723

Kinder	3,00€
Erwachsene	5,00€

freie Platzwahl

RiCKES
KÖLSCHE LIEDJER FÖR FÄJER

„Circus Gioco"

mit

Eli & Fanti

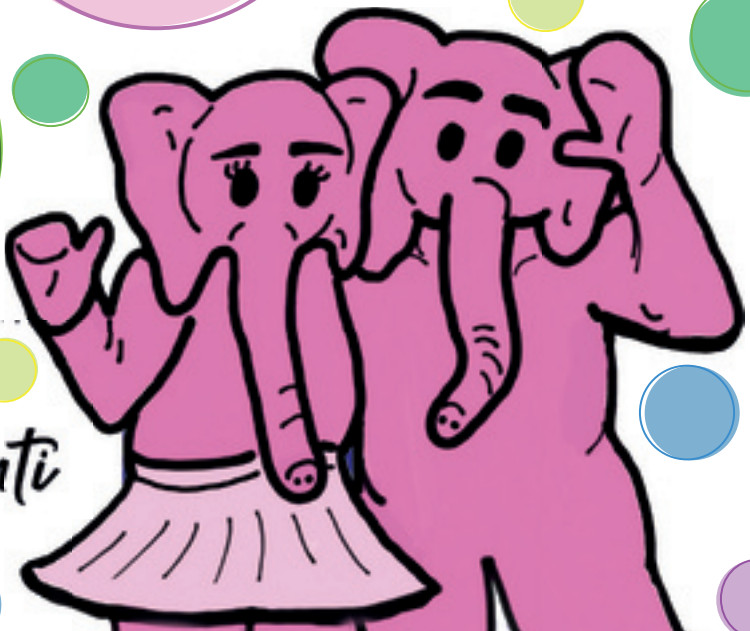

Venezia
EISCAFÉ

Nettegasse 3
50259 Stommeln
Te./Fax: 02238/15160
Inhaber: Nelson Anjos

Mer wünschen all' Sinnersdorfer Jecken
vill Spass an d'r Freud!

3x in Stommeln · 2x in Pulheim

BÄCKEREI · KONDITOREI

FLOCK

Karte 2024
Pizzeria
ARCOBALENO
Original italienische Küche
Bei uns wird Ihre Pizza von einem italienischen Pizzabäcker gebacken!
NETTEGASSE 29,
50259 STOMMELN
MADE IN PULLEM
PIZZA - TAXI
Telefonische Bestellannahme:
0 22 38 92 06 58
BEI STÖRUNGEN: (+ 49) 162 185 02 42
WIR LIEFERN FREI HAUS IN:
STOMMELN • STOMMELERBUSCH • PULHEIM • SINNERSDORF • INGENDORF • FLIESTEDEN
AB 20.00 € : BÜSDORF • ESCH • GEYEN • SINTHERN • GLESSEN • ROMMERSKIRCHEN • ROGGENDORF
ÖFFNUNGSZEITEN:
Montag - Donnerstag: 16.30 - 22.00 Uhr
Freitag - Sonntag
und Feiertage: 12.00 Uhr - 22.00 Uhr
LIEFERZEITEN:
Montag - Donnerstag: 16.30 - 22.00 Uhr
Freitag - Sonntag
und Feiertage: 12.00 Uhr - 22.00 Uhr
(Bestellannahme bis 1/2 Std. vor Geschäftsschluß)
Dienstags ist Ruhetag, ausser an Feiertagen !

Beste Beratung - Beste Produkte - Bester Service

Brillen
Modellvielfalt -
mehr als 2000 Fassungen im Sortiment
Große Auswahl an Sport und Sonnenbrillen
Beratungsterminal ImpressionIST®
Das sitzt: Unsere 3D Videomessung
Neueste Technologie zur Premium-Glasauswahl
mit dem DNEye-Verfahren von Rodenstock

Kontaktlinsen
Individuelle Anpassung durch Augenoptikermeister
Neueste Messtechnologie
Videodokumentation der Kontaktlinsenanpassung
Kontakt-Linsenservice-Vertrag

Optiker Weiss
Inh. Thomas Krause
Nettegasse 2
50259 Pulheim
Tel. 02238-3747
www.optikerweiss.de

„Blau-Weiß“ fährt mit ER-GO Reisen

ER-GO REISEN

DIE GANZ BESONDERE ART MIT DEM BUS ZU REISEN!

Ertekin Cakir / Inhaber

Ottostraße 4 / 50259 Pulheim / Telefon: 0 22 38 - 84 50 610
Mobil: 0049 (0) 152 21 65 63 30 / Fax: 0 22 38 - 84 50 674
E-Mail: kontakt@ergoreisen.de / Web.: www.ergoreisen.de

Unser altes und neues „Blau-Weiß“-Heim

Bis Anfang September konnte man dieses wunderbare Kunstwerk noch bei uns am „Blau-Weiß“-Heim am Randkanal besichtigen. Die Kinder & Jugendlichen durften, während unseres Sommerfestes im Juni, ihrer Kreativität freien Lauf lassen. Da das alte Holzwerk sehr stark von der Witterung in Mitleidenschaft gezogen wurde, war es eine Frage der Zeit „was zu tun“. Nun ist es (endlich) weg!

An zwei September-Wochenenden hatte unser technischer Leiter Reinhold Boden das technische Team der „Blau-Weißen“ zum großen Renovieren eingeladen. Es musste die alte Fassade demontiert und mit neuen OSB Platten aufbereitet werden. Am darauffolgenden zweiten Wochenende wurde ein großer Teil, der neuen in blau gehaltenen Alu-Trapezbleche schon montiert.

Wir sind nun froh, dass unser Heim mit dieser aufwendigen Sanierung für die nächsten Jahre der Witterung standhalten kann und uns erhalten bleibt.

Unser großer Dank gilt allen Beteiligten! Durch die Crowd-Funding Aktion* der Volksbank Erft „Viele-schaffen-mehr“ konnte ein Großteil der Sanierungskosten gedeckelt werden. Vielen Dank dafür!

Wir bedanken uns auch beim Dachdeckerbetrieb Jörg Koch, der unsere beschädigten Regenrinnen an beiden Seiten des Vereinsheim komplett erneuert hat.

Technisches Team

*Im Rahmen des innitierten „Crowd Funding“ von der Volksbank Erft https://www.viele-schaffen-mehr.de konnte das Sanierungsprojekt erfolgreich finanziert werden!

Musikzug der KG „Blau-Weiß“

sucht neue interessierte Musiker/-innen, die mit Spaß an der Freud in einer lustigen, stets gut gelaunten Truppe gemeinsam Musik machen wollen. Der Spaß steht bei uns immer im Vordergrund und der Weg ist das Ziel. Wir alle sind Hobbymusiker und lernen immer noch fleißig dazu. Unser Ziel ist es, als Gruppe weiter zu wachsen und unser Repertoire stetig zu erweitern, mit viel Spaß am gemeinsamen Musizieren.

Kontaktaufnahme über musikzug@kgblauweiss.de

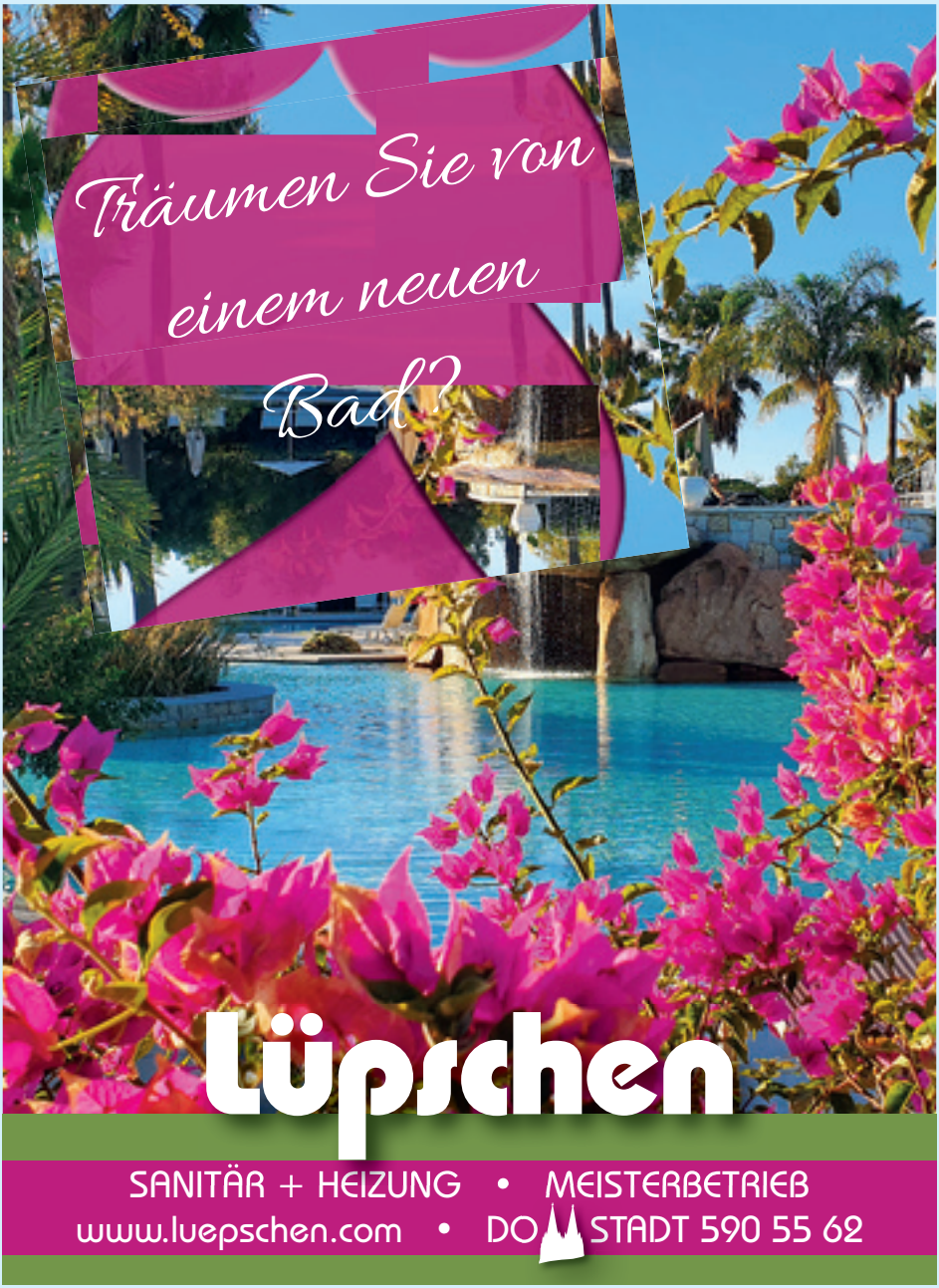
Träumen Sie von
einem neuen
Bad?
Lüpschen
SANITÄR + HEIZUNG • MEISTERBETRIEB
www.luepschen.com • DO STADT 590 55 62

STADTWERKE
PULHEIM

Zesamme sin mer Jecke –
Pullem Alaaf!

100% Ökostrom
Für ein klimafreundliches Pulheim

Klimafreundlich, Lokal und Fair!
Setzen Sie in turbulenten Zeiten auf Stabilität.
Die Stadtwerke Pulheim versorgen Sie sicher und zuverlässig mit 100% Ökostrom und Erdgas.
Persönlich vor Ort für Sie da – mit Herz und Energie!

Stadtwerke Pulheim - Christianstraße 39 - 50259 Pulheim

Telefon 02238 9570211 service@stadtwerke-pulheim.de www.stadtwerke-pulheim.de

Gaffel Kölsch
PETERS KÖLSCH
Mühlen Kölsch
Reissdorf Kölsch
HELLERS Kölsch
SCHRECKENSKAMMER
13. Worringer
Bier- &
Vereins-Meile
HB
HOFBRÄUHAUS MÜNCHEN
Frankenburger Pils
Rheinischer Anzeiger
FIPS
Ausschank: Worringer Vereine
St. Tönnis-Straße
Zillikensplätzchen
Fr. 23.05.2025 · 18-22 Uhr
Sa. 24.05.2025 · 16-22 Uhr
WORRINGER
Getränke-Fachmarkt
GmbH & Co KG

„Ade und Tschüß
Thomas Kipke und Michael Nebel“

Jahrelang haben sie uns auf unseren jährlichen Großveranstaltungen, das Viva la Wiever und den Kinderkarneval, mit bester Veranstaltungstechnik ausgestattet.
Michael sagte mal weshalb er so gerne mit uns zusammenarbeitet, bzw. auch die neueste Bühnentechnik zur Verfügung stellt: „Ihr als kleiner Karnevalsverein zeigt so viel Herzblut für eure Veranstaltungen im Gegensatz zu den großen KGs aus Köln, deshalb freuen wir uns auch immer wieder, euch mit unserer Bühnentechnik auszustatten“.

Unsere Devise für unsere Veranstaltungen war und ist es: wenn, dann nur mit einer professionellen PA* mit bestem Ton und Licht. Und das hatten wir mit Kipke und Nebel. Selbst beim Auf- & Abbau gelang es, wenn nötig ohne großartige Abstimmung, problemlos Hand in Hand zu arbeiten. Jetzt ist aber Schluss und Thomas und Michael schlagen neue Wege ein.

Wir werden euch vermissen, nicht nur als Veranstaltungstechniker.
Es war uns immer eine große Freude euch jährlich bei unserem Aufbau, immer dann freitagsmorgens in der Sportlife Halle zu begrüßen.

Danke und macht et juut.
KG „Blau-Weiß“ -Technisches Team

*PA = Public Adress = Beschallungsanlage

Impressum

Herausgeber:	KG „Blau-Weiß“ Sinnersdorf 1987 e.V. Erik Kuckuck, Am Zehnthof 70a, 50259 Pulheim
Layout:	Jenny Wyssada
Redaktion:	Heidi Philipp – Joachim Quint – Bianca Rieboldt
Anzeigen:	Udo Nittenwilm - Joachim Quint
Berichte:	Girls TC - Lea Hartkopf - Jenny Lange - Heidi Philipp - Jessica Pohl -Petra Reinert Fuchs - Bianca Rieboldt - Kim Schönwetter - Leonie Spinrath - Joachim Quint
Fotos:	Thomas Kahmann - Mitglieder der KG – Privat -
Auflage:	2500
Web:	https://kgblauweiss.de
E-Mail:	info@kgblauweiss.de
Druck:	wir-machen-druck

WirmachenDruck.de
Sie sparen, wir drucken!

Wir wünschen allen Jecken eine schöne Session!

Wir sind Dein zuverlässiger Audi-, Volkswagen- und Volkswagen Nutzfahrzeug-Vertragspartner aus der Eifel. Unsere rund 80 Mitarbeiter stehen Dir kompetent im Neu- und Gebrauchtwagenverkauf, im Service, im Teiledienst und in unserer Werkstatt zur Verfügung.

Wir freuen uns auf Deinen Besuch!

AUTOHAUS
mais glandien

Lünebacher Str. 11 - 13, 54597 Pronsfeld
06556-92030 | info@mais-glandien.de | www.mais-glandien.de

VOCTO

Websites - Hosting - Ticketshops - Onlineshops - Buchungstools

Und, wo ist deine cooooole Website?

MEHR INFOS

- Faire Preise
- 24/7 Support
- Content und Update Pflege
- Eigener Ansprechpartner

Tel.: 02238 9418559 | Mail: kundensupport@vocto.de

Da Rodolfo
PIZZERIA
Ristorante
Lieferservice
Tel.: 02238/ 9666956
Roggendorfer Str. 49, 50259 Pulheim-Sinnersdorf
Öffnungszeiten: 12:00 - 14:00 Uhr & 17:30 - 22:30 Uhr
Dienstags Ruhetag
Lieferung Vormittag 12.00 - 14.30 Uhr
Abend 17.30 - 22.00 Uhr
Ab 10,00€ Bestellwert
Sinnersdorf, Roggendorf, Esch, Pesch, Pulheim, Stommeln, Auweiler, Stommelner Busch,
Fliesteden(15),Sinthern(20€), Geyen(20€), Brauweiler(30€), Worringen(20€)
von 17.30 - 21.30 Uhr
Gerne beliefern wir Sie auch mit unserem Partyservice.

WIR WÜNSCHEN
DER KG BLAU-WEISS
SINNERSDORF
EINE TOLLE SESSION!

WIR UNTERSTÜTZEN DIE AKTION

CENTS FÜR PÄNZ

EIN HILFSFONDS FÜR PULHEIMER KINDER UND JUGENDLICHE

info@gruene-pulheim.de
Telefon 0223847 65 82
www.gruene-pulheim.de

BÜNDNIS 90
DIE GRÜNEN

Ein Blick zurück...

Ich (und sicher nicht nur ich) würde mir wünschen, dass wir aus unserer Geschichte lernen. Das würde in diesen Zeiten doch den ein oder anderen davon abhalten, sich für Alternativen zu interessieren oder schlimmer (!) zu entscheiden.

Geschichte finde ich nicht dröge, sondern finde es hochinteressant, von unseren europäischen Wurzeln zu lesen. England gehört z. B. der anglikanischen Kirche an, und nur deshalb, weil der vor über 500 Jahren geborene König Heinrich VIII. seine Hormone nicht im Griff hatte und unbedingt die Scheidung von seiner Frau Katharina von Aragon wollte, damit ihn die heißbegehrte Anna von Boleyn endlich erhört (die ihn Jahre schmachten ließ…). Eine Scheidung (!) ausgerechnet von Katharina, der Tochter der „Katholischen Könige" Isabella von Kastilien und Ferdinand von Aragon, der Tante von Karl V., dem vom Papst gekrönten Kaiser des Heiligen Römischen Reiches Deutscher Nation…. Heinrich legte sich mit einem Kaiser an, in dessen Reich die Sonne nicht unterging. Na ja, die Geschichte ging bekanntlich mit dem Bruch Englands mit der Katholischen Kirche, der Geburt Elisabeths I. und der Hinrichtung von Anna Boleyn aus.

Wie kriege ich nun bloß die Kurve von den Tudors zum Verein?

Zur KG „Blau-Weiß" gehöre ich seit über zwanzig Jahren. Die Anfänge seit der Vereinsgründung 1987 kenne ich nur teilweise aus Erzählungen. Ein Verein lebt von seinen aktiven Mitgliedern. Die aus den Gründungsjahren und den folgenden haben unseren Verein aufgebaut. Einige davon sind leider nicht mehr unter uns.
Unser Ehrenpräsident Klaus Meid ist in diesem Jahr verstorben, seinem Andenken wird in einem Nachruf in dieser Festschrift gewürdigt.
Alex Hagedorn, Josef Diederichs, Hans-Rainer Schuh und die immer gut gelaunte Marlene Dresen gehen mir gerade durch den Kopf. Marlene, die gemeinsam mit dem damaligen Deko-Team einen wunderbaren Fundus geschaffen hat, den wir heute noch nutzen. Sie sind nicht mehr bei uns, manche schon viele Jahre, und vermutlich leider viele mehr, die ich nicht mehr kennengelernt habe – aber Ihr Wirken bleibt unvergessen.

Heidi Philipp

pass|ge|nau
MÖBELMACHER

Passgenaue Möbel
Individuelle Raumgestaltung
Darstellung neuer Blickwinkel
Kreative Einzellösungen
Hoher Qualitätsanspruch

Frank Adam
Industriestraße 10d
50259 Pulheim
02238 82918
frankadam@pass-genau.com
www.pass-genau.com

Die Tischlerei
HOLZ & FORM
Thomas Biesenbach e.K
Tischlermeister

Büro
Erftstrasse 24
50259 Pulheim

Fon +49(0)2238-55634
Mobil +49(0)151-44561067
Fax +49(0)2238-8463256
Mail: thomas.biesenbach@t-online.de

RISTORANTE & PIZZERIA
IL PADRINO
Inh. Carmelo Calabrese

ÖFFNUNGSZEITEN

Di. – Do. 17.00 - 22.00 Uhr
Fr. – So. 12.00 - 14.00 & 17.00 - 22.00 Uhr
Montag Ruhetag

KONTAKT

Adr. Kölner Str. 79 | 50259 Pulheim
Tel. 02238 6168
Mail ristoranteilpadrino@outlook.com
Web restaurant-ilpadrino.de
Il Padrino

WALZWERKWELLE
WENDLANDT
BEWEGEND ANDERS • ANDERS BEWEGT

Trainiere im Wasser – sei fit an Land!
www.walzwerkwelle.de
... im Walzwerk in Pulheim

Tel: 02238 - 920 220

KleinContainer-Service

Mobil: 0163 5260644 Fax: 02238 920219

Mail: info@heinz-schell.de

Web: www.heinz-schell.de

H. Schell

50259 Pulheim Markusstr.28

Absetzcontainer 2m³ und 3m³

Mit und ohne Ladeklappe / verschließbarem Deckel

· Bauschutt (z.B. Mauerabbruch)

· Baumischabfälle (z. B. Ytong - Rigips - Bims)

· Bauholz und Gartenabfälle

Anlieferung im Container

· Schüttgüter jeglicher Art

(Sand - Kies - RCL - Splitt - Schotter - Grauwacke)

Dienstleistung

· Handabbruch (Entkernung - Erdaushub)

· Pflaster + Plattenverlegung · Brunnenbohrungen

Der FONDS „CENTS FÜR PÄNZ“

Der Fonds stellt finanzielle Mittel zur Verfügung, um Kindern und Jugendlichen bis zum vollendeten 16. Lebensjahr, welche selbst oder deren Eltern sich in einer vorübergehenden oder dauernden finanziellen und/oder sozialen Notlage befinden, die Teilnahme an pädagogisch sinnvollen und notwendigen Projekten und Maßnahmen zu ermöglichen.
Die Maßnahmen sollen geeignet sein, das Kind oder den Jugendlichen in seiner individuellen und/oder sozialen Entwicklung zu unterstützen und zu fördern.

Träger des Fonds ist die Stadt Pulheim. Er steht unter besonderer Patenschaft der Karnevalsgesellschaft „Blau-Weiß“ Sinnersdorf und wurde von dieser initiiert. Der Fonds wird treuhänderisch vom Jugendamt der Stadt Pulheim verwaltet und unterliegt der Prüfung durch das Rechnungsprüfungsamt der Stadt Pulheim.

Für die Vergabe der Mittel aus diesem Fonds gelten folgende Grundsätze:
Mittel werden grundsätzlich für Kinder und Jugendliche bis zum vollendeten 16. Lebensjahr vergeben, welche selbst oder deren Erziehungsberechtigte aus finanziellen Gründen nicht in der Lage sind, an pädagogisch sinnvollen und notwendigen Maßnahmen teilzunehmen. Die Maßnahmen und Projekte müssen in sich abgeschlossen sein. Die Dauer sollte einen Zeitraum von einem halben Jahr in der Regel nicht überschreiten.
Die Mittel werden ausschließlich für Maßnahmen vergeben, für die weder Kinder bzw. Jugendliche, noch deren Sorgeberechtigten einen rechtlich verbindlichen Finanzierungsanspruch haben.

Beantragt werden kann eine Zuwendung von einer pädagogischen Fachkraft (z. B. Lehrerinnen und Lehrer, Erzieherinnen und Erzieher, Sozialarbeiterinnen und Sozialarbeiter oder Angehörige ähnlicher Professionen) aus einer Einrichtung der Schule oder Jugendhilfe, die sowohl die pädagogische Notwendigkeit nachvollziehbar kurz skizziert, als auch einen Vorschlag über die Höhe der Zuwendung unterbreitet.

Zuwendungen werden gewährt für Kinder und Jugendliche, die ihren Wohnsitz in Pulheim haben. In der Regel soll ein Eigenbeitrag der Sorgeberechtigten zu der geförderten Maßnahme geleistet werden. Über die Vergabe der Finanzmittel entscheidet das Jugendamt nach pflichtgemäßem Ermessen. In Zweifelsfragen ist die Bürgermeisterin/der Bürgermeister der Stadt Pulheim die entscheidungsbefugte Stelle.

Ein Rechtsanspruch auf Förderung aus diesem Fonds besteht nicht.

Anträge:

Anträge auf Zuwendung aus diesem Fonds, welche den oben genannten Kriterien entsprechen, sind schriftlich zu stellen an die Stadt Pulheim, Jugendamt, Abteilung Kinder- und Jugendförderung
Alte Kölner Straße 26, 50259 Pulheim

Zuwendungen:

Zuwendungen an den Fonds können unter Angabe des Verwendungszweckes „Fonds Cents für Pänz“
auf das Konto der Stadtkasse Pulheim bei der Kreissparkasse Köln:
IBAN DE02 3705 0299 0157 0000 18 überwiesen werden.

Auf Wunsch kann eine Spendenbescheinigung ausgestellt werden.

Aktueller Stand Oktober 2024

Der aktuelle Kontostand beträgt rund 10.280 €.
Im laufenden Jahr 2024 wurden unter anderem Beiträge für Sommer- und Klassenfahrten, Ferienspiele und Vereine von Kindern gefördert, die auf Grund der finanziellen Situation ihrer Familien sonst an den Veranstaltungen nicht hätten teilnehmen können. Dafür sind Mittel in Höhe von rund 4180 € verwendet worden.

COCO VIN
COCO VIN
DAS FRANZÖSISCHE GESCHÄFT
IN PULHEIM
FRANZÖSISCHE WEINE UND REGIONALE SPEZIALITÄTEN
FRÜHSTÜCK, QUICHES, KUCHEN, WEINPROBEN
GEBURTSTAGE UND FEIERN
KOMM VORBEI : ESCHER STRASSE 101, PULHEIM
GEH AUF : WWW.COCO-VIN.DE
RUF MICH AN : 0176 72 84 36 81

CHINA RESTAURANT
Lee
紫荆酒楼

Venloer Straße 145
50259 Pulheim

+49 (0) 223 8 305 433
info@restaurantlee.de

Mo.-Sa.: 12-14:30 & 18-22 Uhr
Sonntag: 12-22 Uhr
Dienstag Ruhetag

JECK MET STÄBCHEN!

www.restaurantlee.de

REWE
richrath
AUS DEINER REGION

EINKAUFEN
WO MAN ZUHAUSE IST!
www.rewe-richrath.de

2x in Pulheim

ORRER STRASSE 25
50259 Pulheim
Mo. - Sa.: 7^{00} – 22^{00} Uhr

ANEMONENWEG 2
50259 Pulheim
Mo. - Sa.: 6^{00} – 22^{00} Uhr

Unsere Solos Mira und Paula

Babyboomer-Quiz – Die Auflösung

1 P	Schlag nach bei Otto (Slogan Otto-Versand)
2 R	Ich hätte gerne eine Flasche Pommes Frites (Didi Hallervorden – Nonstop Nonsens)
3 I	Fasse Dich kurz (Dieser Spruch hing in jeder gelben Telefonzelle der Post)
4 L	Hier ist Berlin mit einer Ausgabe ihrer Hitparade (Ansage D. T. Heck – ZDF Hitparade)
5 B	Sie baden gerade ihre Hände darin. In Geschirrspülmittel? (Werbung Palmolive Spüli)
6 L	Tony Manero (John Travoltas Rolle im Kultfilm Saturday Night Fever)
7 U	Großhirn an Faust: ausfahren! (Otto Show – Der menschliche Körper)
8 M	Commander Cliff Allister McLane (Dietmar Schönherrs Rolle in Raumpatrouille)
9 E	Wer wird denn gleich in die Luft gehen? (das HB-Männchen)

Lösungswort: Prilblume

Festkomitee Pulheimer Karneval
von 1989

So nicht!

Kein Alkohol
an Kinder und Jugendliche!

Unterstützt durch:

Eine Aktion aller Karnevalsgesellschaften des Festkomitees Pulheimer Karneval in Zusammenarbeit mit den Pulheimer Schulen, der Polizei, dem Caritasverband und der Stadt Pulheim.

Twitter-Gezwitscher - Hier wird gelacht!

Katja berlin @katjaberlin
steuererklärung machen dauert bei mir immer drei wochen, wovon 20 Tage fürs drüber jammern draufgehen

Yannik Meuer @itzyannik_zitate
Als Erwachsener weiß man: Nur ein leerer Briefkasten ist ein guter Briefkasten.

Sir Weizelot @weizenritter
Steinzeit irgendwie auch geil. Keine Verpflichtungen, kein fester Job und jeden Tag grillen.

Skadi @skadi2102
Ich wäre abends gern so fit wie die Kinder und die Kinder wären abends gern so müde wie ich. Wieder so ein Circle of Life Ding.

Jules @ed_jules
Ich möchte kurz einwerfen:
Die lautesten Menschen haben oft nicht die leiseste Ahnung. (Eigentlich möchte ich es schreien. Aber das widerspricht ja leider wieder dem Obenstehenden.)

Cutterstrophen @NicCutter
Hier im Abteil sitzt ein Opa mit einem Schulranzen.
Wie viel Verspätung hat dieser Zug denn bitte?

7_gscheid @7_gscheid
Schön ist ja, dass bei uns völlige Gleichberechtigung im Haushalt herrscht:
Wir machen beide nichts.

Hummi @Hummelfee5
„Bitte nicht den Hund ablecken."
„Aber er hat angefangen."
Ja, der Vierjährige hat durchaus Argumente.

Frau Minze @frau_minze
Wenn ich mal ein paar Stündchen Ruhe will, schicke ich den Mann einkaufen und schreibe Artischocken im Glas, Hefe und Anchovis auf die Liste.

Die Emil Frey NRW-Garage wünscht allen eine fröhliche und friedliche Session.

Willkommen in der Markenwelt der Emil Frey NRW-Garage

Emil Frey NRW-Garage

Autohaus am Handweiser GmbH

NRW-Garage Düsseldorf, Höherweg 41 · 40233 Düsseldorf
NRW-Garage Düsseldorf, Höherweg 171 · 40233 Düsseldorf
NRW-Garage Düsseldorf, Höherweg 181 · 40233 Düsseldorf
NRW-Garage Am Handweiser, Burgunderstr. 17-25 · 40549 Düsseldorf
NRW-Garage Leverkusen, Manforter Str. 24 · 51373 Leverkusen

info@nrwgarage.de · **www.nrwgarage.de**

Unsere Trainer- und Betreuerinnen der Minis

Trainerinnen:

Sabrina Deck

Jennifer Schmidt

Betreuerin:

Larissa Lemacher

Unsere Trainer- und Betreuerinnen der Kinder

Trainerinnen:

Simone Pätzold

Bianca Rieboldt

Biggi Zink

Betreuerinnen:

Katja Spade

Elke Becker

Unsere Trainer- und Betreuerinnen der Jugend

Trainerinnen:

Sandra Schönwetter

Kim Schönwetter

Betreuerinnen:

Daniela Seel

Jenny Lange

Jasmin Lentz

Unsere Trainer- und Betreuerinnen der Girls

Trainerinnen:

Lea Hartkopf

Leonie Spinrath

Betreuerinnen:

Mareen Koch

Gabi Wyssada

Manon Kampus

Wintergärten Sommergärten Terrassendächer
Fenster Haustüren Markisen Sonnenschutz

Steinstraße 1 | 40764 Langenfeld-Reusrath
Tel. 02173 18805 | Fax 02173 17852
www.Fortuna-Wintergarten.de

Sie suchen noch einen Hingucker?

Feiern mit „Blau-Weiß“…

… Karnevalsfeiern
… Jubiläumsfeiern
… Geburtstagsfeiern
… Hochzeitsfeiern
… Eröffnungsfeiern
… oder einfach nur mal so… das ganze Jahr!

Wir tanzen gerne bei Ihnen nach Absprache im Gardekostüm oder im Schaukostüm…

Kontaktieren Sie uns gerne unter tanzkorpsleitung@kgblauweiss.de

Vorstand

1. Vorsitzender	Erik Kuckuck
2. Vorsitzender	Phillip Spade
Geschäftsführerin	Corinna Rogoll
Schatzmeister	René Schlösser
Tanzkorpsleiterin	Larissa Lemacher
Stellv. Tanzkorpsleiterin	Andrea Schubert
Jugendvertreterin	Birgit Zink
Trainervertreterin	Andrea Schubert
Technischer Leiter	Reinhold Boden
Musikzug Leitung	Rainer Koch
Öffentlichkeitsarbeit	Joachim Quint
Literatin	Jessica Pohl
Beisitzerin	Helga Schuh

Ehrenpräsident & Ehrenmitglieder

Ehrenpräsident Klaus Meid †

Ehrenmitglieder

Josef Diederichs †	Gerta Hackenbroich	Wilfried Klotz
Ursula Geisler	Jakob Hackenbroich	Willi Schneider
Heinz Gruisinga	Alexander Hagedorn †	Johann Hatzl
Hans Johnen	Karin Hagedorn	Petra Reinert-Fuchs
Helga Schuh		

in memoriam

In Dankbarkeit gedenken wir jener Mitglieder, die uns in die Ewigkeit voraus gegangen sind.

Ehre ihrem Andenken

NACHRUF

Schweren Herzens musste die KG „Blau-Weiß“ am 09. Mai darüber informieren, dass ihr Ehrenpräsident Klaus Meid im Alter von 84 Jahren gestorben ist

Mit dem Tod von Klaus Meid verliert die KG „Blau-Weiß“ ein Stück ihrer Identität und einen Karnevalisten, der mit seinem Tun und seiner Art die „Blauen-Weißen“ über Jahrzehnte geprägt hat.

In seinen 37 Jahren als „Blau-Weißer“ hat er nicht nur zahlreiche und wertvolle neue Wege eingeleitet, sondern seinen größten Beitrag für das Miteinander der „Blau-Weißen“ geleistet.

Klaus hat den Verein im Jahre 1987 gegründet und stand unserem Verein über viele Jahre als Vorsitzender vor. Mit viel Herzblut und persönlichem Engagement baute er unseren Verein auf und war überall zur Stelle, wo man ihn brauchte. So hat er noch selber im Bagger gesessen, als unser Vereinsheim gebaut wurde. Lange Zeit hatte er die Funktion der Tanzkorpsleitung inne und legte damit den soliden Grundstein, auf dem unser Tanzkorps bis heute steht und sich weiter entwickeln konnte.

In liebevollem Gedenken und noch viel größerer Dankbarkeit hat die KG „Blau-Weiß“ Sinnersdorf 1987 e.V. von ihrem Gründer und Ehrenpräsidenten Abschied genommen, von einem lieben Menschen und großzügigen Unterstützer, der bis zuletzt mit Rat und Tat zur Stelle war.

Mit einem traurigen dreifachen “Blau-Weiß“ sagen wir Tschüss, mach et joot! Wir werden dich nicht vergessen!

Vorstand der KG „Blau-Weiß“

DANKE
Unsere Bitte!
Die in diesem Heft werbenden Firmen haben unseren Verein mit ihrer Einschaltung unterstützt. Bitte unterstützen auch Sie mit Ihrem Einkauf und der Vergabe von Aufträgen die hier inserierenden Firmen!
Danke

Inserenten

Agentur Aydin Zeyrek....15
Apotheke Tittelbach....20
Autohaus Barthel....60
Autohaus Mais Glandien....82
Bäckerei Flock....70
Bäckerei Kayser....47
Bäckerei Voosen....11
Bestattungshaus Huth....66
Björn´s Schokolade....2
Blumen Moers....63
Blumen van Doorne....10
Bündnis 90 die Grünen....85
CDU....13
China Restaurant Lee....93
Coco Vin....92
Container Service....89
Das Team....54
Deutsches Rotes Kreuz....32
Die 2....20
Dieners Reiseservice....17
Edeka Blomeier....26
Ein Herz für Menschen....27
Eiscafé La Luna....16
Eiscafé Venezia....70
Elektro Zöller....65
ER-GO Reisen....73
FDP....38
Fortuna Wintergarten....102
Garten Becker....65
Gianni´s Grill....47
Gongoll....6
GTS....39
GVG....42
Helenen Apotheke....15
Hintzen....10
Hotel Haus Fassbender....U3
Hotel Nuno....8
Klein und Partner....28
Kreissparkasse Köln....1
Made in Pullem....72
Manfredschwuchlow Steuerberater....81
Mila & Malla....16
Morawitzky....67
NetCologne....61
NRW-Garage....97
Nuuxs Sports....43
Optiker Werner....33
Optiker Weiss....72
passgenau....87
Pizzeria Acrobaleno....71
Pizzeria Da Rodolfo....84
Pizzeria Il Padrino....88
Pure Van....4
REWE Richrath....93
Rhein Energie....U2
Sanitär Kipp....51
Sanitär Lüpschen....77
Seeberger Pflanzenhof....36
Soccerworld....21
SPD....76
Stadtgrill Pulheim....33
Stadtwerke Pulheim....78
Thomas Biesenbach....87
Umweltgeologisches Sachverständigenbüro....63
Vereinsbedarf Sack....19
Vocto....83
Volksbank....108
Walzwerkwelle....88
Wir machen Druck....81
Worringer Getränkemarkt....79
Zahnarzt Markus Petrat....55
Zahnärzte am Zehnthof....50
Zweirad-Shop Stommeln....36

Inhalt-Beiträge

Grußwort des 1. Vorsitzenden....3
Grußwort des 2.Vorsitzenden....5
Grußwort des Ortvorstehers....7
Grußwort des Bürgermeisters....9
Eim Tanzcorps will gut gekleidet sein....12
Wir freuen uns, eine Tanzgruppe anzukündigen....14
Das sind unsere Neuen....18
Vom Trainer zum Ehrenpräsident....22
„Blau-Weiß“ bloggt....29
Unser Tanzcorps....30
„Blau-Weiß“ ist ein Gedicht....34
Ein neuer Look für Mira....37
Unser Tanzcorpsausflug....40
Das perfekte Girls Dinner....44
Unsere Schautänze für die kommende Session....48
Neues aus den Girls....52
Klaus Meid - Niemals geht man so ganz....58
Unsere neue Literatin....62
Babyboomer - Quiz....64
Unser altes und neues „Blau-Weiß“-Heim....74
Musikzug der KG „Blau-Weiß“....76
„Ade und Tschüß“....80
Impressum....81
Der Fonds „Cents for Pänz“....90
Twitter Gezwitscher....96
Unsere Trainer- und Betreuerinnen....98
Sie suchen noch einen Hingucker?....103
Nachruf....105

Wir wünschen unseren Kunden und allen Jecken eine schöne Session.

Morgen kann kommen.

Wir machen den Weg frei.

Als Banken vor Ort sind wir für Sie da.
Und das nicht nur während der tollen Tage, sondern zu jeder Jahreszeit.

Volksbank Erft eG

HOTEL HAUS FASSBENDER

Hofburg des Sinnersdorfer Dreigestirns

Haus Faßbender · Stommelner Str. 92 · 50259 Pulheim
Telefon 02238 / 79 25 · www.endrkurv.de
Tel.: 02238 / 30 59 0 · www.hotelfassbender.de

Sion KÖLSCH
sky

KG "Blau-Weiß"

Sinnersdorf 1987 e.V.